時報
EASTERN TIMES.

今天四張售大洋貳分四釐

時報　二千六百零六號
宣統三年七月廿四日
西歷一千九百十一年九月十六號

去年今日

通州大生紗廠 崇明大生分廠 開第五次股東常會廣告

茲議定八月初五日開大生正廠股東會初六日開大生分廠股東會屆期務望各股東諸君午後一點鐘蒞會倘因事不能親臨則請舉代表帶委託證書到會會場設上海跑馬廳商學公會此佈　總理張謇謹白

……會計一人基於第五條甲項之會務設出版部幹事一人副幹事一人基於第五條乙項之會務設講演部幹事一人副幹事一人基於第五條丙項……幹事一人副幹事一人基於第五條丁項之會務設經濟部幹事一人副幹事一人均由會員公推任之各一年一任滿舉者得連任○各部幹事……特增減其員數○會期○每年五月開大會一次報告進行狀況籌畫未來事務每月開職員會一次研究執行方法○會費○會員年納會費……備別捐無定額○附則○本章程如須修訂於大會時行之發起人沈恩孚秦汾楊錦森周貽春徐善祥王正廷徐經郛錢端泰葉振鐸俞旨一楊士照沈慶鴻黃炎培

本館代收江蘇賑捐◎

無名氏因女病愈助大洋五元　無名氏洋二元　無名氏銀洋二元

游覽籌振大會哈同花園入場劵每張洋一元本館代售

本館代售題襟書畫善會劵

現已收到何詩孫顧鶴逸陸廉夫諸先生精品多件此劵每張二元有彩月底開彩

杭州閱報諸君鑒

杭州本報總派處現歸上珠寶巷裏蕭君接辦每日早班火車寄杭提早分發以期先覩爲快如蒙訂閱或欲登刊廣告請就近向總派處接洽可也至送報應繳報欵亦應提前付清不得延誤此佈　本館　啟

時疫醫院停辦廣告

本醫院自五月念四日開辦以來迄今三月已救治一千四百三十五人其間危險之症居多皆能獲慶更生欣慰之至惟今年交秋以後天氣即涼以故近來時疫等症竟不多見每日來院就診者均係雜症公立分醫院可以兼治本醫院爰定于七月廿四日停止所有普通各病即請至公立分醫院診治可也特此奉告伏維公鑒　沈仲禮　朱葆三　同啟

郵傳部高等商船學堂傳補備取生

趙崇　倪維廉　濟雯輝　楊澂華　蔣奎　周元鼎　彥勝　嚴之亮　王猷　楊澄華　陳忠輝　朱越　陳汝仕　沈樹銘

以上各生限於念五日取具保證志願書一律來校報到

寧紹修理甬興替班廣告

啟者茲因寧紹船海關週年驗修定本月念五日進塢准以甬興替班故念四日禮拜六由申開甬以替寧紹一俟寧紹修竣仍當各歸原班照常駛行特此通告　寧紹公司啟

南滿洲鐵路公司黃浦碼頭廣告

啟者本公司業已購成向係前原經理黃浦碼頭棧房公司並地產等該地坐落在楊樹浦路第三十號便是所有碼頭棧房地產三章並一切均歸本公司爲業自西歷一千九百十一年十月十號即華歷八月十九日爲始辦理碼頭棧房事務並往來大連上海輪船名神戶丸西京丸二輪停泊在該碼頭倘各實業有裝卸各貨以及搭客等情請移玉至該碼頭可也所有進出口簽字等悉仍歸日本郵船會社代理恐未周知特此登報聲明　南滿洲鐵路公司黃浦碼頭啟

奇情小說 盜面出版

新會陸鴻豐湘鄉張猷君合譯○敘少年性戇愚而多金有人涎其資巧竊其廬山眞面及聲音筆迹易以他貌致其親黨咸莫之識幸遇異人百計援之出險其摹寫貧民之慘淡俠客之神奇美人之情義淋漓盡致可泣可歌末段寫此次墨西哥革命眞像足資社會研究文筆酣暢亦莊亦諧誠說部乙最有價值者也定價每冊大洋五角○又科學小說尸光記全冊價三角○又女子偵探薛蕙霞全冊價三角　代售處○上海四馬路廣智書局棋盤街羣益書局三馬路千頃堂○蘇州觀前街小說林振新書局瑪瑙經房

大清新刑律總則出版 特別廉價

總則經資政院通過分十七章所有原案理由注意沿革一一分條列目以便刑事有交涉者不可不手此一編分訂二冊本月廿四日起每部收回工料洋一角五分

大清新刑律分則廉價預告

分則因去年資政院未曾議決故未印行一俟本年資政院通過本社當趕速出版凡買總則者不可不買此以爲佐助也只收工價預定者先付五角出版後憑劵取書

分售處各省大書坊　總發行所上海棋盤街平和里政學社啟

上海棋盤街中市 羣益書社

解析幾何學綱要

日本澤田吾一著　湘陰彭延致譯

數學之應用於科學上者大都微積分及解析幾何而已夫四者之學科固特殊獨立而四者之運用則互相交資偏廢既不能達即得其三失其一亦有所難行也但解析幾何先微積而應用幾何學不明則微積分亦空疏無著本社所以繼起譯微分積分綱要而復以是書出然斯學浩繁名著半多失於豐富初學者每歎其難此書之欲作即補此缺恨蓋是書雖祇百十餘頁而說理清顯解式明晰較他書無不及而簡過之用爲參攷既易領悟用作教本亦極適宜與趙譯可並採用者也　全一冊定價大洋七角

解析幾何教科書

英國查理斯密著　湘陰仇毅譯

英國查理斯密氏所著大小代數書久已風行吾國是書即氏所著述于千八百九十六年出版其中關于各種曲綫之事項綜集于每章之下以極簡明之理論述之且問題按難易分類卷末復附之以答其便益初學實非他教科書所能及是書本經日本宮本藤吉先生于其缺者補之誤者正之益成爲善本也誠數學中不可多得之書也　定價大洋一元二角

又是書例題詳解已經仇毅君譯出定價大洋八角

滬浦慎成航輪有限公司廣告

本公司設在上海十六舖地方彷照商辦集股章程備有嘉興美有大輪兩艘專走滬浦杭線以便商旅因津浦鐵路尚未開缺權宜暫行滬湯路線所有船身之堅固機器之快捷電燈之明亮房間之寬大飲食之精美應無不格外客氣加意招呼仰副諸公之雅意特此奉聞　再嘉寧定廿七日開班逢期每逢禮拜二四六由上海開往風雨不更　本公司謹啟

（大清郵政局特准掛號立劵之郵件）　（明治三十八年一月十三日第三種郵便物可認）

大清新刑律總則分則箋釋

總則十七章悉依資政院通過案分則三十六章依憲政編查館核訂案原案之沿革理由案語悉行照錄復逐條加以箋釋現已付印日內出書裝訂六冊一函出書前預定者收洋一元外埠郵費加一研究法律者盍亟購之　總代售所上海棋盤街廣益書局

英文文學書

泰西五十軼事	Fifty Famous Stories	六角
莎士比亞 威匿思商 附漢文釋義	The Merchant of Venice (with Chinese Notes)	六角
莎士比亞 麥克白傳 附漢文釋義	Macbeth (with Chinese Notes)	六角
莎氏樂府本事 附漢文釋義	Lamb's Tales from Shakespeare (with Chinese Notes)	一元
撒克遜刼後英雄略 附漢文釋義	Ivanhoe (with Chinese Notes)	二元
威克斐牧師傳 附漢文釋義	The Vicar of Wakefield (with Chinese Notes)	一元
約翰孫行述 附漢文釋義	Essay on Samuel Johnson (with Chinese Notes)	四角五分
英美大家文滙	Great Authors 一集 二集 (I, II)	每冊八角
伊爾文見聞雜記 附漢文釋義	Sketch-Book (with Chinese Notes)	一元
阿狄生文報擷華 附漢文釋義	Sir Roger de Coverley Papers (With Chinese Notes)	一元

習英文者非讀文學書不能深造猶之習漢文者必讀經史子集也然文學之書文深字古初學頗難索解本館特延英文專家將最著名之英文學書以漢文詮釋之明顯正確初學得此可免望洋興歎矣

商務印書館出版

江蘇教育總會全體會員公鑒

本會照章定於八月二十三日開全體會員常會請各會員携帶應交會費先期至會所換取入場劵其開會秩序屆期廣告并先期於二十一日開評議員會二十二日開董事會此布

湖北水泥廠股份有限公司開臨時特別議會

本公司自開辦以來歷年開股常年會特別會並將帳冊賬略及歷年所辦各事截至宣統二年止均經布告股東在案現因虧本新洋灰公司設法破壞本廠經部咨鄂派員來滬查帳不能不速開臨時特別會議以便籌復本公司股東有一百分之九十六七分在滬擬請於念七日携帶股票到中旺弄本公司董事局換給入場劵以便廿八日上午十點鐘赴上海靜安寺路張園會議此啟

遺失聲明

茲有周村協盛棧匯使大德通申付票二紙每票計九八元一千一百○二兩五錢均係七月初九日立票此票途中遺失已向前途說明作爲廢紙特登申時兩報並登西報聲明實行號切勿收用特此聲明　復興昌謹代登白

商務印書館中學用書廣告 登本報第三張第五頁 閱者注意

廣學義學堂兩閘開堂廣告

一設在元濟堂內一設在三元宮內均定期八月初四日開堂

法學研究社新編 各省審判廳判牘（一名新刑案彙編）預約半價廣告

國會縮短年限明詔已頒各省各級審判廳行將次第成立法學人才亟待養成本社特編是書以供法學家之研究所輯各條皆係檢二廳之要案擇其最關緊要者分爲批詞判牘二門判牘之中復分爲人命○盜賊○姦拐○鬭毆等十二類朗若列眉檢查極易附以奏○公牘○章程○規則○等四門皆屬司法之規程尤爲他書所未備後附修各類統計表及各項程式禮貸引用當此裁判改良之日舊時刑案諸書既不適用新者又苦無專書可稽未始非法庭之憾事自此編出而研究法學者當宜預備於平時方可應用於將來即從事審判者亦須人手一編也現已付印定期八月內出書預約收半價洋一元二角○外埠郵費三角○本書編裝訂十二厚冊上下二函定價洋二元四角○遠省四角○本書定價從廉出書之日預約即行截止無論三四版皆不再售預約此佈（續編嗣出）　法學研究社啟

◎發行所上海棋盤街廣益書局◎集成圖書公司◎掃葉山房◎中國圖書公司◎各埠書坊均有經售

金聖歎批選才子詩尺牘 出版減價

本書爲蘇州振新書社印行囑本社代爲發行出版以來銷路暢旺茲接振新總理邵君來函因他局亦印此書預約定價極廉商諸本社同業批發面議特此聲明全書八冊中國白連史紙八角洋連史紙六角自七月十五日起願減半價出售尺牘附刻者不取分文

總發行所上海棋盤街平和里國學扶輪社◎蘇州察院西首振新書社同啟

歐春火險公司

本公司創自一千八百念五年資本豐厚賠款迅速爲中外士商所公認自一千八百八十七年分設滬上託魯麟洋行經理自本年起本公司自立分行於漢口路十二號仍託魯麟洋行經理一千九百零三年一年間上海經理賠款達十萬有零爲滬上之冠本公司辦事廉明一遇火災照章賠償不稍假手於人以免作弊再本公司保險凡不在租界內者均繪圖打樣每單附圖一份以鞏護保險利權爲他家所未有

◎經理魯麟洋行　大班亞乃君　中國各省華經理葉惠鈞君

社論

讀二十一日上諭感言（昭質）

嗚呼吾誠不料今日昌言憲政之時而竟有此君民相爭之慘劇也秦漢已來革命之舉已成歷史上數見不鮮之事顧既已公然叛逆則不復能以國民待之用兵剿戮固出於理勢之所不得已至若仍稱之爲民而居然挾兵力以相加則二千年來茲舉殆創見矣川民雖有反抗之舉而未嘗有叛逆之形故一面雖發不供租稅之誓言而一面仍公舉代表入都哀號呼籲冀萬一之得迴天聽然則川民之對於朝廷始終未嘗欲以干戈相見也何政府竟貿然爲先施之計畫也耶政府所執爲至堅之理由者則惟王言不能反汗一語焉耳夫天下事當先論其是非果其是也耶則雖以舉國之人羣起而非議之而終不稍爲之動果其非也耶則跌朝令夕改十易之而不爲病烏有一出王言即不可少爲更改者此專制時代刼持清議之强詞其可施諸立憲之日耶嗚呼政府果自信其對我國民眞無豪髮之媿怍耶庶政公諸輿論一言出自先皇布諸海內國民之奉爲依歸也非一日矣路政而重之以借欵此得謂非庶政之最大者耶就令借欵築路於國家有無窮之大利而路事並未歸諸商辦當其創議之初猶必待詢謀僉同而後定匹夫錙銖貿剗猶知大信之不可少渝烏有以政府之尊嚴而容易食言以嚆昔所授諸人民之產業而尋復收爲己有並不問人情之願否者乎國會雖未召集固有資政院在有何亟不能待而出此疾雷不及掩耳之手段襲於所不覺者此得謂我民之無良也耶政府之悍然出此而自詡爲名正言順者特以路工之遲滯不克如期觀成而已抑思路工之所由遲滯者果何人階之厲乎路事既歸商辦即應聽商民之自簡賢能而政府不爲牽制庶乃合政治之公理乃無端而以官位已崇不諳路政之喬樹楠李稷勳强川民以公舉迨其僨事無可掩覆更應聽商民之擇賢以代庶或收效桑榆顧何以商民屢陳彈劾之章而政府始終未聞懲治之舉一旦收回國有則盡舉濡遲不進之罪蔽之商民若於此諸人並無所與者嗚乎是政府許川民商辦之初固非欲其事之有成而特縱容此諸人使之從事破壞以爲他日參營收回之藉口耳嗟夫往事已矣知復何言所最可痛者當此內訌外侮岌岌累卵之秋而一二賤丈夫者尚欲興大難之端使君民朝野間忽覩此元黃爭戰之奇變蒿目腐心正未知其禍之所屆罪魁禍首孰實爲之而顧猶聽其頤指氣使於百僚之上乎側聞川電甫呈 監國攝政王即有盛宣懷誤國至此之欵私心竊自慶幸以爲此或見晛日消之機而不意用兵剿務之 諭旨已率然宣布迷復之凶何能爲當路諸公解耶夫旣因爭路而起胡謂其與路事無關果於路事無關則入都之代表又何以被拘於鄂中而都下更嚴諭諸學堂報館不得有片詞隻字議及政路也乎紬繹 諭旨言外之意未嘗不稍存悔禍之思而不知今日之事斷非强權壓制之所能爲力極知亂黨不逞之謀因事而發特以爭路爲之口實然正惟慮此乃愈不可不審慎以從事要之欲大亂之無起第一當亟下哀痛之詔書反躬罪己以見悔過之出於至誠其次不可不罷斥盛宣懷以塞海內之清議其次不可不嚴懲喬樹楠諸人以平川民之怨憤至於借欵之已成國際交涉不能率爾中止朝廷進退維谷之苦衷天下何嘗不深諒之然前三事未經解決則此後斷無轉圜之術至將來路事之進行則或採改道北行之議或仍留商辦之局特派官吏以督察之而鐵納借欵於其中如向者滬杭甬之已事或不變國有之宗旨而仍留商民股本使民間得操監督之權計無不可帖然就範者然前三事不能實行則披猖之勢日益棘耳朝廷毋謂斯民之易侮也觀於歷朝嬗蛻之交與歐西革命之已事其可不瞿然而動念哉我相此邦無不潰止瞻烏爰止於誰之屋誦繁霜召旻之章不自知其流涕之何從也

來稿

論皖災與地理歷史之關係（崑山潘吟閣稿）（續）

雖然洪澤據吳皖之交湖身本甚廣使以之爲淮之尾閭則豫皖之水不難盡入於湖以戢大禍乃又以湖濱淤田肥沃可耕而築堤圍湖以壂湖田堤漸進而湖漸狹馴至湖身日小而失容受河水之量於是淮水所集之水更不能再由地中行矣此皖災之原因於地理者四也

地理之原因既如是而復益以歷史上之原因爲明太祖以鳳陽一衲櫛沐風雨者十餘年卒登九五定鼎建康而於其豐鎬舊地別建中都一時勳臣宗戚無不心戀故里卜居於茲而藉勢憑權蠹奪民之膏腴以爲子孫謀土着遂祇存磽瘠且貴人游幸又必令民間供應人民受茲困苦無可告訴乃携幼扶老藉口逃荒相率求糊口於四方蓋實以避貴人之擾也厥後永樂北遷而此風不改且流傳以迄於今冬令植麥後即相率而去至夏乃歸里穫之此種生活殆亦惟吾中國人有此特別耳以是之故荒則逃荒不荒亦逃荒依賴之習遂傳染於淮壖惰農而游誰則惡逸而好勞者於是膏腴之地棄爲石田農利失而生計絕生計絕而愈不得不視逃荒爲生活矣此皖災之原因於歷史者也

歷史之原因由于人爲者也專制之世人民權利少法律之保障積壓思變遂幻成此特別之現象及今而謀補救惟有廣教育而裕生計或可漸革頹風耳至地理上之原因則天然而人爲者也其病原所在實爲保運河壂湖田兩端運河本以供漕運之用在昔輪舶未興憚於海運不得不藉此以供天庾今則不然乘風破浪履險若夷者固有富爾頓之新製而彼達官貴吏寶物瓌貨之由南而北者無不遵海而行何於漕米而獨恐其不虞乃必以河運也豈彼商人之重其貨與貴官之寶其身者較此猶有所未逮耶且南漕亦固有若干爲海運矣則何不盡以海運也故運河之在今日實無保存之必要夫保存之而無害於人固亦無不保存之必要無如其阻東西水流而貽豫皖吳三省之患保存之者實不過益災而種禍耳爲今之計惟有盡毀運河之堤（范公堤亦須毀之）令東西水流不至隔絕而還其天然之形勢以暢淮之宣洩則上游之水以黃海爲尾閭矣蓋通淮入海之支流固夥堤垻一去則自能分流東趨以注之海此運河之不必保也至洪澤之湖田饒沃可耕圍壂以殖農利固亦甚善乃所得者寸而所失者尺貪湖田之利而忘淮壖之禍大不可也今惟有毀圍棄田俾湖廣而容多庶氾濫之患可戢此湖田之不可壂也（完）

通信

俄人藉口馬賊進兵（歐行記者）

近日俄國各報著論無非中俄交涉事件其森彼得保莫斯科兩都爲新聞之中央地各報所載遠東電報幾於盈篇累幅無不呈露一種恐懼之態度其在哈爾濱海參威北京等處之通信員對於中國軍隊在滿洲蒙古方面蠢動偵伺秘密至爲詳盡俄每宣言在俄極願平和而以中國蓄意開釁不能不早預備以爲喚起國人掩飾輿論地步其中所引證據爲我最宜早防而免其借口者莫如馬賊問題彼謂前此馬賊僅有二十人或五十人結聯小隊時出刧掠客商未敢公然與俄之軍隊爲敵現則不然常聚集至五百人或二千人以上有良好之軍械時與俄軍開仗並敢至海參威與俄軍隊嚴重之處挑釁俄總督不得已至調多數軍隊並驅逐快艦及水雷艇以鎭壓之則其勢力可知在數日前俄東海濱省巡撫恭達第曾下緊急命令責成各地方官務盡驅逐馬賊出境惟茲事極爲困難俄地方官兵力單薄當其合圍擊討則馬賊逸出俄境而逃入中國滿蒙一帶追至兵旣退回則復竄入俄境捲土重來其勢更銳蓋又携得子彈糧餉更堪一戰也按俄人此種措詞明謂馬賊爲中國所縱又示以非進兵滿蒙不足以掃平馬賊預爲異日侵略之地步俄國對付不可不強遠東通信社已一并以中國增兵獎勵並改良巡警等新聞隱爲抵制歐人雖未必盡信俄報之言特以爲遠東現狀緊急中俄終必有事幾於成爲定論矣

小說

非洲石壁（百五十七）（洽）

推摩醫生道可惜夫人是謹嚴的人旣不肯放聲大哭又不肯破口罵人不願意時只有呑聲暗泣而且夫人身旁所可告訴的只有那綠兒女綠兒女的性情我們是知道的怎能和他談論秘密的說話我替夫人設想這一隊人中除我外再沒第二人可相商的即墨飛丹二人那是不能對他說的甘露夫人聽他卽墨飛丹不能對他說的一語觸着了心事不覺反問道爲何你說我的心事不能和卽墨飛丹二人說的推摩醫生道我確知道夫人的心事并非平常的心事可比他們兩人這次又爲愛戀夫人的緣故所以來此旅行甘露夫人不等推摩說完又問道你如何知道可是他們兩人對你說的推摩醫生搖頭道不是不是他們兩人沒有對我說過我是個醫生無論有甚

心事我眼中萬是明白的倘然他們兩人告訴我我也可知夫人心中的委曲不必再要來問夫人了而且我卻知道他兩人心中的秘密也和夫人一樣決不肯告訴別人的我只爲看着夫人近日的樣子早已担心了多時在那有意無意之間細細體察夫人有時也曾流露一二我因此更覺着急到了今日寔有不能不和夫人說明之處故此特地伺這機會和夫人說的夫人請你放心出於你口入於我耳無論何人決不洩漏他兩人決不會知道的夫人到了此時心中雖已感動口內卻仍不肯明說（未完）

徵收遺聞軼事筆記

本館現擬收集各種遺聞軼事足資談助者乞隨時抄寄酬分三等潤資一等每千字三元二等二元三等一元不登報者概不退還　本館啓

上海紡織有限公司第三屆股東會開會預告

本公司第三屆股東大會茲定於西歷九月廿七號即華八月初六日午後四點鐘在四川路四十九號門牌本行寫字間內開議屆期乞各股東惠臨是荷　經理上海紡織有限公司三井洋行廣告

皇朝續文獻通考

閎通治國者不可不家置一編也書都三百二十卷訂成八十八厚冊收回工料價實洋二十四元另加木箱兩元寄售本館印刷無多欲購者速臨爲幸

自杜佑作通典鄭樵作通志而馬端臨通考實集大成治通別乃爲會通考一種至乾隆五十年止此後海道大通政治日繁變法沿革應補關如[illegible] 烏程劉澂如學士 [illegible] 進呈乙覽 優旨嘉獎 是書蒐采精審持論[illegible]

寄售處上海商務印書館啓

童世亨著 修正三版 中國形勢一覽圖附說 是圖風行海內久有定評無待贅述定價每部大洋一元三角

童世亨著 最新出版 世界形勢一覽圖附說 是圖分合共二十九幅考正譯名旁註英語顏色鮮明與中國形勢一覽圖相輔而行并附小圖五十方於各國京師名勝衝要之區瞭如指掌附說六十餘篇於世界大勢[illegible] 定價大洋一元二角 寄售處同上

中國圖書公司 文明書局 模範書局 寄售處上海 科學書局 中書局

直隸公債第六年本息一律還清廣告 本年八月[illegible]己字公債本息銀兩仍由上海[illegible]

上海紡織有限公司第二屆股東會開會預告 後四點鐘在四川路四十九號門牌本行寫字間內開議屆期乞各股東惠臨是荷 經理上海紡織有限公司三井洋行廣告

皇朝續文獻通考 學士 進呈 乙覽 優旨嘉獎 寄售處上海商務印書館啟

修正三版 中國形勢一覽圖附說 童世亨著 最新出版 世界形勢一覽圖附說 中國圖書公司文明書局模範書局

直隸公債第六年本息一律還清廣告 本年八月初一日起……由上海電報局……

上諭（北京電）

七月二十二日內閣抄奉

上諭禁烟大臣奏職官烟癖未除據實糾參各摺片開缺典禮院直學士李擢英前軍機章京孫筍經均著革職永不敘用所有爲孫筍經出結官典禮院學士易貞內閣閣丞華世奎該大臣等奏稱出結係在本年續定章程以前可否量予末減等語易貞華世奎應得降一級調用處分均著改爲罰俸一年欽此 又奉

上諭本日引見北洋大學堂畢業學生考列優等之陳紀著給進士出身改翰林院庶吉士欽此 又奉

上諭本日引見進士館游學畢業之陸軍部候補主事饒孟任法部候補主事王汝棆均著以員外郎仍留原衙門補用欽此 又奉

上諭本日補行引見陸軍貴胄學堂畢業考列上等之陳繩著補授陸軍副軍校欽此 監國攝政王鈐章奕劻那桐徐世昌廕昌署名

宮門抄 同上

七月廿二日 召見內閣總協理大臣 倫貝子 澤公

專電

◎內閣得接東督趙爾巽轉遞到川督趙爾豐繞道來電略謂道途梗塞糧食阻絕民團數萬圍困四城新舊軍隊束手不聽調遣大勢岌岌可危乞速定辦法等語（二十三日申刻北京專電）

◎成都電報七日不通聞係川督恐民黨暗通消息又恐各省搖動因此命電局凡一切電報概不許發已到之電不許投送（念三日申刻北京專電）

◎郵傳部因成都與各處電線不通交通盡絕電飭資州電政局派電報生携帶電機隨各軍隊設行營報房以通消息（二十三日申刻北京專電）

◎成都閉城多日城內外交通斷絕人民欲出城逃避者紛紛甚至跳城跌斃者日有其人因此近日防範更嚴（按此係另一訪員所發）（廿三日申刻北京專電）

◎川督又與成都將軍會銜電致內閣略稱川鄂同關休戚鄂軍萬不可靠請立調京旗軍迅速赴川殄勦亂黨云云（廿三日未刻北京專電）

◎川省罷市始自成都後及温江縣華陽縣又及湄州又及保寧府迨至今日成都重慶所屬各州縣亦已全體罷市（廿三日未刻重慶專電）

◎此次亂事之起寔因趙爾豐端方請調兵隊八營赴川用兵威嚇因之川人憤激省垣人民立聚三萬餘齊赴督署請示調兵入川之用意趙見聲勢洶洶甚形惶急立命衛隊開槍人民被彈有死傷者遂愈聚愈多放火燒毀督署

趙督見人民聚衆時遂片請諮議局議長蒲殿俊保路會代表鄧孝可胡瑩等三人同時入署蒲等應命而去趙督立命衛兵看押因之人民益加憤怒

趙督既押蒲殿俊等一面即電致內閣謂川民勾結匪黨圍攻督署經率衛隊抵禦始稍却退當即誘擒首領鄧孝可蒲殿俊胡瑩等押留督署請示辦法云云（念三日未刻重慶專電）

◎成都自十五日後城門緊閉城外人民連日圍城兵士由墻垣下擊傷八三十餘名新軍多入保路會不肯用命十八日猝然謀變鎮統朱慶瀾自殺衆擁江統新江又自殺現新軍槍械悉被官吏收取

十五日人民擁圍督署督署護兵開槍人民忿甚又無軍械在手因倡議燒署督署外屋爲火所毀提法署亦爲人民火毀提法使周善培未知下落近日省中又拿獲保路會十餘人均被拘押當時外間盛傳諮議局議長蒲殿俊副議長羅倫保路會代表鄧孝可已爲趙督正法未知確否（廿三日未刻重慶專電）

◎自川事起後英公使已到外務部宣言謂以後情形如有非常即當遣派兵輪前往不復特別照會（念三日未刻北京專電）

◎美廷電駐京美公使速派軍艦赴川保護美僑（念三日卯刻北京專電）

◎新疆巡撫電告內閣蒙古正羅王爲端王之岳父糾衆作亂勢甚猖獗（廿三日未刻北京專電）

◎廣西巡撫電告內閣南寧有土匪起事（念三日未刻北京專電）

◎新易科布多辦事大臣及參贊大臣實以西北邊事日緊之故（念三日未刻北京專電）

譯電

◎各鹽商仍有秘密借用外債情事度支大臣澤公商之外務部照會各國公使禁各洋商私行出借（廿三日卯刻北京專電）

◎美國政府接四川報告云川事內有境外革黨機關爲後援該黨有代表在成都此說不敢決爲確實

附錄字林報北京信川事消息至京人皆注意內閣中雖有二三意見不同大約主嚴辦者居多盛宮保其一也慶王暇豫如平時遇事機緊要時必託詞請假卸其責任與他人外部與人言力以保護外人自任惟有人慮四川新軍不願以本國人攻本國人恐有中變後聞四川新軍祗有一協省內防營尚有萬人或可相抵蓋如廣東去年新軍變叛亦賴防營平定之也端方奉諭至川與川路股東商酌但並未動身若遵驛而行必須七十二日始可得達成都本地報中登載其信函欲從潼關走西安至成都頗主持改線政府聽之能暫時息事與否正未可知耳

要聞

◎川路槍聲記（三）

▲北京政界之恐怖 ▲京師近信

四川同鄉京官於十六日開會將主張參劾盛宣懷全體辭職等情已見前函茲悉是日開會全體京官除二三人不到外無不憤激入場首由資政院議員憲友會候補常務幹事李文熙君主張全體挂冠以謝父老大意謂王濮督及四川司道以外省人官四川猶且不忍於義憤以去就爭之何况吾川同人安忍眼見桑梓之塗炭而立於人之朝四座鼓掌爲之感泣嗣有人調停謂不如先參盛宣懷如廷議不見再行辭職乃決議擬稿嚴劾盛氏（函日內即行呈遞）

川人大會之翌日而學部左丞喬樹柟弼德院參議施愚等公遞封奏一件雖係指陳路事但不過主張用錫清弼前往撫諭勿用端方此與四川人所謂另是一事蓋此數君也擱留中未發

十六日召見澤公而不及盛氏又奉上諭據大理院少卿王世琪等奏以湖南之賑羅捐欵鹽觔加價兩項作爲地方公股云云其論極長既關路事據閣章須郵傳大臣署名而竟無之故京師日內謠言盛李將出郵傳仍以沈雲沛管部殆係附會之詞然以此事盛主激烈中樞主和平兩造已有意見極爲確耗即監國意亦不能無慊於盛氏矣

又十七日北京得湖北電報告四川土匪數千攻擊督署又是日川中電線中斷不知原因所在政府極爲惶恐

本日（十八日）京中得信四川已宣告獨立不知確否

本日（十八日）四川全體旅京學界中人開會到者二百餘人警廳派暗服巡查十餘人前往偵伺聞其決議仿照湖北前此張伯烈爭路辦法公舉代表上書總協理爭歸商辦不見不休不允不休連夜起草定於明日呈遞其在會演說之形不可盡記要之異常憤激

前函載端午橋電要湘鄂不能不往四川謂鄭將不去端氏亦已電允鄭氏自言端公雖奏爲川粵漢鐵路參議然已官未爲參議之事已出主意甚多既請包工又請改線而皆未見聽今者既不敢更參末議亦不能妄贊一詞所有薪水照會概不敢受然京報倘以此極不滿於鄭也

外間盛傳近日盛大臣出入盛設護衛此殊未確蓋盛自前月接到匿名暗殺信曾要求民政部保護民政部派令暗服巡查四名跟隨而已此外則京師不比外省大官得自帶小隊故亦無護衛之可言

自此事出現以後慶內閣之信用忽增而澤內閣之希望大減此亦政界之絕大現象不可忽也

▲旅京川人之哀鳴 前星期日（十八日）四川旅京學生在全蜀會館開大會討論路事對付方法旋即偕赴慶王府堅求賞見痛陳利害不得則大哭和者甚衆聲震四外晚八時始退出十九日外城總廳爲保衛治安起見知照全蜀會館值年數日內關乎鐵路問題不准在該館開會

同日聞有交旨着民政部步軍統領衙門一體緝拿川路代表劉聲元赶速解回四川原籍交地方官嚴加管束

同日又有交旨著民政部學部等嚴飭各學堂管理員等轉知各學生照常上課不准被人煽惑干預路事

又聞四川京官與路事有關係者云該省現有宣告獨立之說必係另外一部分人所主張即黨人所爲保路會前日來電謂決計以文明對待故知此說與保路會決無關係云云

旅京川人得川省電云十五日午前十點半鐘突有匪徒聚集數千攻擊督院衙門滿城人心大震各處鹽場竈丁數十萬衆同時罷工將釀巨變云云

又云十五日已刻有革命黨起事聯合匪徒數千人圍攻督署派兵剿捕互有傷亡並滿街鳴鑼糾集黨羽抗拒官兵省外亦聞風響應流井灶戶數十萬人同時羣起罷市抗租云云

時評一

◎川路槍聲記（三）（冷）

▲無獨有偶 ▲名士風流 ▲掃地盡矣

方大借外欵收全國幹路爲國有也發意者爲鄭孝胥實行者爲盛宣懷奉命者爲端方及川省事起盛宣懷只持格殺勿論之策而已則乞偵探暗隨以防暗殺端方只知參王人文趙爾豐不能鎮壓而已則不肯赴川必再命而始可鄭孝胥只知奔走運動勿稍示弱而已則將薪水札文全行送還矣嗚呼視民命何輕視已命何重耶所苦者趙爾豐耳

美國催眠術大幻戲

在大馬路東首匯中對門謀得利間壁

再演一禮拜每晚調換新戲

本班在歐西馳名已久曾蒙皇家獎賞刻因道經滬上共有男女三十餘人擬大試幻術實乎中國從未到過之奇戲令人觀之諒無不稱美爰合擇本月十七夜起開演每晚八點鐘開門為禁

價目　頭等每位洋三元　二等每位洋二元　三等每位洋一元

屆時務請光臨為幸　班主祥生謹啟

名相留申一月

[illegible]

筮隱廬
推占易數命理

[illegible]

上海新開亨生電燈行廣告

本公司設在四川路六十五號寧波路口專運名廠頭等電料電燈器具無不俱備批發零售較衆克己新裝公館行號各種研究 [illegible]

上海西門外慶安里幼稚舍招生

[illegible]

專辦裝假

[illegible]

寶山沙灾義賑所

七月二十日止第一批募款清單

[illegible]

錦明洋行經理新泰輪船告白

啓者本輪船每逢雙日夜班十二點鐘由上海大達碼頭開往崇明海門等港搭客運貨單日回申特此謹告

上海明強學堂招收插班生廣告

本校開辦以來十有餘年聲明卓著為學界所公認今已於七月二十日開學所有各班額位尚未補足有志求學者速來本校投考以便插班不悞至學費無學期洋十五元膳宿費念二元執業後並可移送浸會大學堂此佈　北四川路新靶子場本校主人白

紹興旅滬同鄉會事務所

茲將代收入會費暨臺衖并存入大清銀行三次報告

一收甲級費　孫蘊卿　陳謂茂　胡厚三　陳梅齋　李菊亭　陳雨香　王能桂　陳岐峰　黃振棻　盧志清　葉棻元　以上十一人共計五十五元

一收乙級費　連師華　陸昆泉　傅裕齋　王作雲　何瑞昌　范新蟾　倪資生　謝扶三　陶善梓　謝久香　胡翼臣　余蔭庭　趙子彥　沈宜生　何桂芬　陳承楠　何慶生　陸寶鑫　何銘源　陳鳴齋　陳逸昌　蕭文華　以上二十二人共計四十四元

兩共收洋九十九元前餘存事務所洋一元共合一百元當存入大清銀行並前二次存入總計三百元正

贛路劉景熙啟事

啟者鄙人不敢間借外債因有部辦之議既經初十十二等會及撫州諸股東意見書宣布開除公舉自是正辦鄙人亦具函懇辭今除進會場決議部查准借之款隨同董事簽字外不敢再負何等責任已於十八日出局專此佈告

江蘇義振會第二號廣告

蘇省水災淹及內地五屬膏腴盡成澤國 初旬江州一帶已極奇慘自七月初四五六等日晝夜大雨不止 各屬報災乞賑之電先後到滬人心惶懼

米罷市旦夕相聞 現在蘇撫程中丞一面電奏恩准發帑一面遵諭飭官紳妥籌振撫 先集旅滬常鎮團體立江蘇義振會 業經登報宣布惟是災區廣闊 就已經電告成災者常屬有武進陽湖無錫金匱荊溪宜興江陰靖江等縣蘇屬有崑山新陽常熟昭文吳江震澤等縣及太湖一廳鎮屬有金壇丹陽溧陽等縣松屬有川沙廳青浦南匯縣其餘如江寧通州各屬方數萬里幾於無處不災本會現擬調查災況 實情所有鄰縣各縣未經報災者概請地方紳士一面安撫災民以遏暴動一面將受災情形詳函本會方可按地調查 設法協賑 本會同人勉竭綿薄心力所至自當統籌救濟 [illegible]

江蘇各屬紳富廣設分會通力合作 各省慈善大家俾為協助量力捐輸 是則本會同人敬代全省災黎九頓首以禱祝者也

江蘇義賑會會長周廷弼　坐辦沈懋昭謹啟

哈同花園籌賑會內附設茶點洋酒廣告

啟者吾江蘇今年霪雨為災適蒙諸熱心君子于月之廿四五日在哈同花園舉行籌賑大會同人深憫綿力不克追隨爰集資購備茶點洋酒等物設肆于園內冬桂軒揭翠亭欵待來賓藉以憩息得蒙賜顧惠資多寡悉聽尊便同人等連本助賑一俟事竣再當併數登報以答盛意　洋布業同人等啟

愛儷園游覽籌振大會念四五日夜添演田永奎義務戲法并電光活動影戲特此廣告

電政局添設廣東平遠縣電報房廣告

本局奉郵傳部於廣東嘉應州屬平遠縣添設電報房一處以利交通業于七月初八日在該處設局通報照章收發官商各電特此佈聞

啟者本公司擇於是月念二日下午二時開股東常會 [illegible]

法商群舞台

開在法大馬路新劇場原處

裝修工竣擇吉開演

本主人不惜重資邀請羣仙吉慶兩名班並往京都陝蘇聘請文武坤角各藝員及採辦廣東全新時式行頭特請名師巧扎玲瓏彩景特別轉台顯大衆中不同現因修理改良座位庶可寬暢以副賜顧之雅意耳俟修理工竣擇吉開演再行登報　聞

上海景綸廠錦地衫上市

本廠自行製造紗線汗衫外特創製錦地衫辨溫和適體春秋咸宜洵貨品之特色誠衛身所必需也發行以來極蒙各界歡迎茲值當令之際除造男服外添製女界最新式高荘領滾袖衫御花樣完備顏色均齊定價克已以期人人購用亦挽回利權之一也本廠各貨在各省及南洋均有分銷處總廠在虹口狄思威路二百八十四號電話三三三五本埠經售處英大馬路恒昌昇和祥四馬路潤錩 [illegible] 法大馬路德源祥巨誠和美界廣東街口永同昌天津南市景綸分局漢口正街金鑑里鑫濟香港中環興隆福州南台振泰九江大街裕昌泰 [illegible] 南京 [illegible] 廈門惠濟堂烟台明善寧波孫市祥記西安萃綸 [illegible] 泗水增興吧城增興寶壟印務公司小呂宋遠勝餘不細贅

商辦新舞台

廿四日戲　包廂　官廳三角　正廳三角　樓廳二角　三等一角

許奎官　小益芳　李祥麟　賽魁官　張順來　林步青　夏月潤　小連生　七盞燈　夏來香　小保成

光武興　戰太平　報一箭仇　特煩　拿手新戲　好難姻緣

念四夜戲　許奎官　小益芳　王鴻壽　夏月潤　小連生　七盞燈　夏月珊　小保成

空城巧計　[illegible]　花茶新（七本）　花茶新（八本）

鳴盛梨園

七月念四日禮拜六日時事正本

梁天來告御狀三卷

孔梁南　大天雄　鵬來嶺　海雙得　蘆門渡　寺底顆　拜受天　佛厡助

鄭君可　姜云俠　梁俠儂　鄭錦圖　啟明　金山倫

全班新舊文武名角落力全演　郎晚連下續演成套　梁天來告御狀全傣結局　梁天來告御狀　孔大鵬粵東辦案

◀鄭君可○姜云俠○梁俠儂▶

◀鄭錦圖○啟明○新大順▶

全班名角同演　特色首本

日價　特等三角　頭等二角　二等一角　三等半角

夜價　特等五角　頭等三角　二等二角　三等半角

群仙茶園

▶廿四日戲　[illegible]

白鳳奎　七省十回　[illegible]

大富貴茶園

廿四日　馬桂芬　趙州橋　[illegible]

快捷輪船廣告

今有美國含路埠黃烟通輪船公司開設多年名馳遠近今以商戰之世大為改良特造堅固快捷大船專走中美日本香港上海等埠限二十天到步輪位寬闊飲食豐厚招呼俱用華人如欲往美及從儀者水脚格外從廉此佈本號上海中虹橋皮批發代理 [illegible]

法界吉祥街歌舞臺

廿四日正廳二角包廂三角

吳喜奎　張文琴　小玉花　張雙鳳　盧國珍　金狸猫　張文春　客（王）庭　串德春　馮月明　趙夏坡　夏桑利　李福奎　陳子仙　袁如意　小俊卿　盖麻子　三福勝　趙金茂　李長林　劉春來　吳桂軒　張順來　李俊廷　陳雙鳳　張春榮

長亭節　城孝義　花迎翠　武取金陵　托兆碑　初出山　祁　傳朋買雞　打廷上攻　全黃天霸　收狀上草飛

七月念四夜准演拿手好戲

吳喜奎　袁子仙　小玉花　碧月花　夏月坡　李春軒　張桂來　李順利　焦慶茂　李金意　小狸猫　金吉慶　劉國珍　三麻子　劉長林　劉松樵　碧月花　張順軒　李俊來　盖小卿　小春意　李狸利　金俊猫　陳云姓　周云堂

風雲會　[illegible]　白水灘　三四本　小鏡子

石路中迎貴茶園

（念四日特請京都內府與正超等全班文武名角合演拿手好戲）

[illegible]

全部素貧賤富貴

（七月念四夜特請超等文武名角日戲逢禮拜六新裝電氣風扇）

四盞燈　王祥雲　張德俊　取金代打　出手陵

丹桂(協)第一(記)臺

七月念四日

謝月奎　寶佑廷　小喜祿　馬㑹奎　明海山　李素云　錫茹九　八九貴　鄒翠芬　常春恒　劉永奎　劉壽峯　陸福來　王瑞云　張春海　陳祥元　李春堂　胡燕云　陳嘉祥　李少堂　月月紅　杜海山　明五寶　周芝花　靈芝奎　謝月奎

風雲會　改良文武好戲　真假天師　雙蝴蝶（梁山泊　祝英台）

念四夜准演好戲

常春恒　王瑞雲　陳嘉祥　月月紅　李春堂　鄒翠芬　筱菊元　陳祥生　克秀山　高永珍　劉俊奎　貴壽卿　劉錫峯　王德九　明海奎　李少山　月月紅　王惠棠　貴俊紅　小牡丹　李慶卿　能文堂　筱菊通　馬崑山

長勝將軍　鴻鸞禧　全〇本　空城計（水）（濂洞）失街亭斬馬謖　(恨)(○)(海)

文明大舞台

念四日頭等正廳三角二等正廳二角三層包廂二角特別包廂四角

呂月來　小月樵　謝水福　王福連　納紹先　伍月華　沈韻秋　王永和　沈中來　云仙鳳　水月花　呂文樵　白家奎　何子樂　小和連　趙泉卿　白文奎　小桂枝　趙如泉　小子和　小月樵　萬盞燈　何金壽　沈韻秋

大鐵（諸八蜀）　仙鐵徐　春發　橋草　蠟廟　八（三）　迷傳（戲）　陽河　陰（本）　新茶（二十）　花世紀（七八本）

◀念四夜戲准演日戲每逢禮拜六日戲全部藝員一齊登樓▶

徐春發　萬盞燈　王永利　納紹先　沈月來　殷春虎　大蝴蝶　花　馬寄樓　小子和　白文奎　沈如秋　趙永利　王坤華　劉家聲　何少　古城會　相　呂月樵　蓮目母　救（遊十殿大轉輪盤）　劉燕樵　白文奎　沈韻秋　小子和　趙如泉　小桂枝　何金壽　本頭碑　血淚

滬寧火車開行時刻表

由上海開至南京

上海	南翔	崑山	蘇州	無錫	常州	鎮江	南京
上午七點四十五分(快車)	上午八點六分(快車)	上午八點四十九分(快車)	上午九點三十九分(快車)	上午十點三十六分(快車)	上午十一點三十三分(快車)	下午一點十一分(快車)	下午二點三十七分(快車到)
八點十分(慢車)	八點三十九分(慢車)	九點二十九(慢車)	十點二十八分(慢車)	十一點三十七分(慢車)	六點五十分(常州客車)	八點五十四分(常州客車)	上午十點三十五分(常州車到)
上午十點正	上午十點二十九分	上午十一點二十七分	下午十二點二十三分	三點三十七分(特別快車)	下午十二點四十四分(慢車)	二點五十五分(慢車)	下午四點四十六分(慢車到)
下午一點五分(特別快車)	下午一點二十五分(特別快車)	下午五點五十分(客車常州止)	二點四十五分(特別快車)	八點十三分(客車常州止)	四點二十五分(特別快車)	五點五十一分(特別快車)	七點正(特別快車到)
四點二十分(客車常州止)	四點四十八分客車常州止	七點三十分(夜車蘇州止)	七點三分(客車常州止)		九點四十分(客車到)		
六點十分(夜車蘇州止)	六點三十七分(客車蘇州止)		八點二十分(夜車到)				

由南京開至上海

南京	鎮江	常州	無錫	蘇州	崑山	南翔	上海
上午七點三十分(快車)	上午九點一分(快車)	上午十點四十二分(快車)	上午十一點三十九分(快車)	下午十二點三十七分(快車)	下午一點十九分(快車)	下午二點三分(快車)	下午二點二十二分(快車到)
八點二十分(慢車)	十點二十一分(慢車)	七點正(常申客車)	八點十分(常申客車)	上午九點三十四分(常申快車)	上午十一點二十三分(蘇申客車)	上午十一點二十分(常申客車)	上午十一點四十六分常申車到
下十一點二分(特別快車)	下午二點四十七分特別快車	下午十二點三十五(慢車)	下午一點四十一分(慢車)	下午二點五十四分(慢車)	下午三點五十二分(慢車)	下午四點四十九(慢車)	下午五點十五分(慢車到)
四點正(客車常州止)	五點五十分(客車常州止)	四點十九分(特別快車)	五點九分(特別快車)	一點五十分	下午二點四十九分	三點四十四分	四點十分
		七點五十四分(客車到)		六點四分(特別快車)	上午八點二十三分(蘇申客車)	七點十八分(特別快車)	七點三十五分(特別快車)
				上午七點三十分(蘇申客車)		上午九點二十三分(蘇申客車)	上午九點四十五分(蘇申車到)

滬杭火車開行時刻表

由上海開至閘口

上海	莘莊	松江	楓涇	嘉興	杭州	閘口
上午八點正(慢車)	上午八點三十三分(慢車)	上午九點十分(慢車)	上午九點五十九分(慢車)	上午十點正(慢車)	下午一點十分(慢車)	下午二點四十分(快車)到
十點二十五分(貨車)	十點零六分(貨車)	十一點五十二分(貨車)	十二點五十九分貨車	下午一點五分貨車	六點四十五分(貨車)	七點二十分(貨車)到
下午一點正(快車)	一點二十五分(慢車)	一點五十四分(快車)	二點三十四分(快車)	三點二十分快車	五點四十分(快車)	六點五十分(快車)到
四點五十分(區間車)嘉興止	四點四十分(區間車)	五點二十分(區間車)	六點十分(區間車)	七點正(區間車)		

由閘口開至上海

閘口	杭州	嘉興	楓涇	松江	莘莊	上海
上午七點十五分(慢車)	上午八點正(慢車)	上午八點正(區間車)	上午九點正(區間車)	上午九點四十六分區間車	上午十點十二分區間車	上午十點五十五分區間車到
九點十分(貨車)	十一點四十分(貨車)	十一點五十分(慢車)	十一點二十二分(慢車)	十二點四十五分慢車	一點二十三分(慢車)	一點五十三分慢車到
下午十二點廿五分(快車)	下午一點正(快車)	三點三十分(貨車)	四點三十分(貨車)	五點四十四分(貨車)	六點八分(貨車)	六點四十四分(貨車)到
		二點十分(快車)	四點二分(快車)	四點二十九分(快車)	五點七分(快車)	五點三十分(快車)到

啟秀女塾招生

本塾定於七月十九日開課有志向學者請至海甯路第十號洋房報名取閱章程可也

中日醫學校通告

本校已於七月十五日開學預科新班及正科乙級均有餘額有志學醫者可至本校報名入學分班上課凡已經本校錄取諸生從速來校免誤課程　本校啟

中國學會預備會發起廣告

[illegible]

電政局添設廣東平遠縣電報房廣告

本局奉郵傳部於廣東嘉應州屬平遠縣添設電報房一處以利交通業于七月初八日在該處設局通報照章收發官商各電特此佈聞

啟秀女塾招生

本塾定於七月十九日開課有志向學者請至海甯路第十號洋房報名取閱章程可也

中國學會預備會發起廣告

同人等擬組織中國學會預備會定八月初十日午後二時借上海西門外江蘇教育總會開成立會如荷贊成入會請屆時蒞會[illegible]

中日醫學校通告

本校已於十五日開學預科新班及正科乙級均尚有餘額有志醫學者可至本校寄宿入學分班上課凡已經本校錄取諸生從速來校免誤課程 本校啟

助肺呼吸香膠

此膠味美而甜氣香而清入口即化功能滋生精液以潤喉性能化痰止嗽以清肺力助肺壯而勻呼吸如老年氣喘咳塞而肺者隨時食化三四塊立能痰順氣平或止中年傷風乾咳或濃痰厚結止喉少痰多盛喉管發痰須喉不吐或操勞過度以致肺內喉嗽口之稀痰精神自必衰耗內養生體精液皆變爲痰若不治則身片決無健壯之期每次可服二三外角日可服三四次如幼年傷或無塞面致傷風若不即愈使成藥內喉嗽須咳不止大爲可憂或痰之結致患急慢藥風此膠隨時服水一二塊能使內積之痰立化爲往下則爲大便利出自上則由喉管吐出痰去則嗽自止且肺自壯而呼吸自勻若能常服備肺自壯可兒一家赤子可保決無年肺病之患肺體既壯則長大自速無痰驚之患

價目 大箱四元 小箱二元 每打四十元 二十元

發行所 上海四馬路五洲大藥房

愛用國貨者鑒

外洋藥品充斥吾華侵大利權爲外人奪豈不可惜本公司不甘坐視爲特敦請熱心愛國之醫學名家費訪壺 丁甘仁 金白川 顧丹泉 薛逸山 徐馥孫 巢松亭 夏應堂 諸大先生會定良方選擇華藥精製人丹發行以來成效卓著一時實爲治疫避瘟健脾良藥以中國人服中國藥其氣味性質無一不宜之效也吾同胞之愛用國貨者觀人丹二字其亦有動於中乎 上海三馬路龍虎公司謹啟

納佛補天汁

此補天汁爲培養人身之滋養料能補助臟腑各部之腦氣筋而又以扶強養生爲專長眞所謂健脾補胃最合宜之要汁也

主治功效

- 一幼小者服之無先天不足之患
- 一中年人服之無後天失調之患
- 一老年人服之無氣竭氣衰之患
- 一婦女服之無經痛經冷之患
- 一文人服之有增廣神智之益
- 一商賈服之得勤勞無倦之益
- 一吸烟人服之有恢復原形之益
- 一乏嗣者服之有多男多子之益

價目 小瓶一元二角 大瓶二元 每打十二元 二十元

發行所 上海四馬路五洲大藥房

請爲嘗試 奉送企公老牌牛奶

本廠向在英國開創百有餘年所製企公牌牛奶是精選肥牛濃乳煮煉裝管毫無攙雜物攙和向蒙各國獎賞久已行銷中國各埠可稱衛生第一極品毋論童叟婦孺服之大有裨益如蒙客官合宜祈向德記洋行取樣嘗試可也 納司而恩辦而司匯司牛奶廠啟

茲有英國著名企公牌牛奶塔稱寰球獨步今小行欲爲推廣生意隨時備有現貨本埠及外埠各藥房大廣貨號均有寄售並備有小瓶樣子贈送客先行一試方知言之不謬也倘蒙賜顧請向本行帳房及寄售處請可也 上海二馬路A字二號德記洋行啟

Sächsische Maschinenfabrik
vorm. Rich. Hartmann, Actiengesellschaft
Chemnitz

德國漢孟機器廠創於一千八百三十七年廠中執事五千餘人專製各種製造機械之器具以備機器廠練鋼廠造船廠及鐵路大造機等用其重製之一件器具巴鎗去機萬五千部洋文電碼漢孟京尼市

(Hartmann Chemnitz)

金 呂

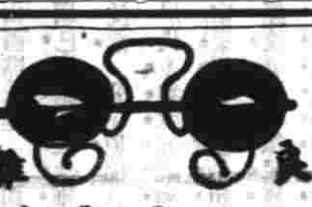

新製改良 離奇眼鏡

洋鑲金鋼鑽珠寶金銀首飾

眼鏡首飾一道人生日用要品中國向不研究以至輸入居國人人樂用利權外溢敝號非徒謀利意欲挽回利權特選超等名因格外精益求精目造各種改良玲巧金銀首飾眼鏡多蒙各界一再試驗推爲亞東第一等貨色實出外國貨之上折腳離鼻眼鏡可免壓鼻鈎耳之痕並合諸公面部大小種種舒服愛之不釋並由高明光學醫生考驗上等養目格致晶片黑白藍片不論年老年輕有患目光不正者俱能照配合光保護目力配換鏡片有光線表較準絲毫無差其價格外克已鑲嵌鑽石珠實翡翠首飾風凉頭針揷針領針一惠俱全珠翠眞金彈璜耳圈每付十元翡翠紅藍實石洋鑲眞金戒每眞八元半眞金挖耳每支三元以上之價均是起碼所售眼鏡首飾均用本金足赤煉就並非洋金倫有不合仍可收同兌換貨眞價實老少無欸劃一不二上海跑馬廳二馬路口電話一七零四蘇州閶門外馬路全昌號

19 vormals Stärke & Hoffmann
HIRSCHBERG in Schlesien

德國司達格與霍夫門機器廠所造之克虜納爾泗打引擎其汽門心子及輪齒均與麥克司蜜特機相等專供木廠磨廠等用

介紹西醫周光松

先生敏慧懷慨而長於西法醫科友人有疾病者輒就診之莫不藥到病除今由同人所請於英界四馬路華英大藥房每日上午十時至十二時候診下午五時[illegible]明晚有邀請者請至白克路久興里四百三十號掛號可也 王竹銘 嚴漁三 俞厚堂 洪紹卿同啟 熊子均 陳嘉興

旗妹牌雪茄煙

總經理 永泰棧

柏林愛依智公司

製造電氣機械儀器電燈電車公司全付機器各種高低電平銅線等等

中國經理人瑞記洋行

82 The United Augsburg—Nüremberg Engine Works, Ltd

德意志國奧司白奴倫白連合汽機廠專製

汽機鍋爐 熱水器 自能添煤燒火器 抽木抽輪 平水輪機 致冷水器 印字橫器 印票機器有轉盤者 平輪汽機 發煤氣機 煤氣運動機 水力機 驗料機 水氣合成機 起重運料機 即如車載貨平架 運煤車 絞盤橫車 鐵路之專臺 機器台 空氣機 鐵路貨車 電車 電氣車 橋架 各種大小鐵橋 廠台懸掛鐵路 各種鋼料架如廳堂 高棚 棧房 料架 高塔 屋頂屋面 流質櫃 堤垻浮船塢 旱船塢

門西子電機電汽洋行

本行設在英租界仁記路角四川路一百零三號專辦德國各種電料及全項機器均極完備另設樣子間陳列各種異樣電報機電話機電扇電燈及各種電料等件無不齊全專備採辦諸君隨時賜臨觀看如有興造電燈廠者本行可以全行包辦倘蒙賜顧本公司當將詳細情形及價目等逐一奉告

上海郵政局截止收信時刻單

無更改之單

寄往何處所限交由 截止收信時限

新閘 河北新鎮 小輪 上午八點半

崇明 [illegible]

川沙 南匯 [illegible] 上午七點

大通 [illegible] 民船 上午七點

[illegible] 火車 上午十六點半

杭州 [illegible] 上午六點半 七點三刻

[illegible] 火車 上午六點半 十一點半

[illegible] 小輪 上午九點

[illegible] 火車 上午四點

[illegible] 小輪 上午十一點

[illegible] 小輪 上午八點 下午二點半

[illegible] 下午五點半 下午三點半

定海 [illegible] 下午三點

以上禮拜日 上午十一點 下午三點半 [illegible]

有更改之單

[illegible] 上午七點 下午七點

天津 [illegible] 上午九點

[illegible] 上午十點半 下午六點

[illegible] 下午八點

[illegible] 下午九點

[illegible] 下午九點

凡有信件逕投[illegible] 下午八點 九點

本館郵寄者以晚代為[illegible]

外國輪船出口日期

七月念三日禮拜五進口

日本皇后 廿九日開往美州金山

七月廿四日禮拜六日出口

七月念五日禮拜日出口

七月念六日禮拜一日出口

七月念七日禮拜二日出口

七月廿八日禮拜三日出口

七月廿九日禮拜四出口

[illegible]

◉川代表跪哭慶王府

▲高廟 ▲高妙

十八日午後三點鐘旅京各界代表劉聲元等徒步奔慶王府請陳川中危迫情形請速籌辦法以息目前大禍府中守衛初則嚴拒不理經各代表萬般哀求始允許劉君聲元一人暫入旋即被數人推出是時未入各代表見此情狀遂同聲大哭屋瓦皆震天地爲愁圍觀者不下數千人寂無聲息但聞一片淒慘哀痛之音觀者亦多揮淚即來勸之歸警察軍士亦有執代表手而含淚不成聲者相持四時餘府中傳言請代表到高廟詳述一切各代表仍堅持跪哭主義決不離王府一步府中執事勸解聲與各代表哭聲俱有一不堪聞問之淒楚現象少頃遂來一戴紅頂者婉勸各代表請仍到高廟徐商辦法王府係私宅不收公呈無論待至何時俱無結果楊君光滿以最慘痛之哭聲大叫吾輩萬不能離此一步高廟云者不過騙人之對付手段高妙耳何必到高廟云云當時代表中有倡議以年數人到高廟楊盧及某某君等仍留王府待候信於時劉聲元等大多數逕往高廟只餘楊君等三人始終堅跪不去楊君等哀訴情切守衛等勸解無法遂以五六人拖一代表擲於府外楊君特別被七八人夾拖而出釋時因尙跪在門外遂有一兵以脚踢楊君於五六步之外楊君當其野蠻無禮特奪其鎗以自殺被六七警察拖挾而行直至高廟如獲大犯代表僅十四人護送者分三四起每起以二十餘警察押送及到高廟戴紅頂之吉某方詳詢一切劉君聲元及盧等數君曾原始探本詳述一通吉某遂命人取政治官報之上諭其意蓋欲使代表等看上諭中有違制論三字俾國代表等無言以對當時楊君即云請不必取官報代表之來與國有問題及改約問題無關係因川中情形危迫只懇朝廷速籌解倒懸之法而已急圖治標他非所及云云步軍統領烏正堂於十一時即到劉君聲元略述來意並陳上慶王之公呈烏正堂答云民政部於十五日接川電云匪人搶打某局所似非平民與督憲之衝突帝國日報所登各節已由總廳函詢奕并云諸君關心桑梓我亦同感朝廷久知川人苦情云云明晨當到慶王府面遞一切得有確信即逕至蜀館請諸君暫先歸寓各代表到此并無高妙之法只得對烏正堂之特別關切號哭徒步至定府衙時欲再至王府不意守衛兵及警察已預防之持鎗十餘排如防堵大敵然代表始垂首喪氣而歸再作捲土重來之計時已十九日午前二點鐘矣

◉旅京川人開會詳誌

十八日四川各界接四川警報開會於全蜀館到者三百餘人北洋學界亦派代表與會首由主席劉聲元君報告末及開言痛哭聲嘶畧謂川禍如此危急萬分若不大家設法挽救祖宗田園廬墓所在民人身家性命所關後患胡底等語演說時一字一淚各界均涕泗橫流痛不可仰次由王荃善君說明來歷謂係值年代表大致謂衆人宜依秩序進行不能携怨於鄉人自相殘害云云（因近日有人指李文熙爲盛宣懷爪牙故云）厥後大家討論挽救方法

（一）打電廣東水師提李準蘇撫程德全山西提學駱成驤貴州藩司王乃徵陝西提學余堃懇速上奏維持

（二）各學界商界各舉代表二人齊赴內閣及監國府第以冀速爲挽救大家議決更議於二十日繼續開會以討論最後維持方法當即推舉起草員登時繕好就於今日投遞云計開代表姓名法律學堂郭崇榘殖邊學堂張炳祖財政學堂李孔陽清華學堂韓作辛法政學堂李根念劉崇洵蜀學堂李徵足大學堂阮葅協和醫學堂唐國鈞羅錫金天津代表羅與齡盧象淵會場解散有川京官李重光痛哭而來謂四川糜爛已極京官等毫無人心坐視不理深責值年不遞公呈務徨觀望云分致各電錄後貴州王藩台鑒四川禍變至急請速奏設法維持旅京全體川人泣懇廣州李水提鑒四川禍變至亟請速奏設法維持旅京全體川人泣懇蘇州撫台程山西駱提學陝西余提學鑒川變糜爛已極請速設法維持旅京全體川人泣懇公呈原稿四川旅京紳學商界代表劉聲元阮葅李孔陽黎廣芬郭宗渠楊替塑張炳楨李根念劉崇洵邱鍾俊駱輅李徵足盧象淵等謹呈爲四川變生不測危急萬分泣懇迅速挽救事竊川路問題迄未解決延至今日警電疊傳竟有意外之變戕斃多命等語代表等距川萬里迴顧桑梓均有身家性命關係卒聞此變痛徹心髓竊念川禍至此爲人民計固當力予挽救爲朝廷計亦當早爲收拾只得泣懇據情代奏以弭鉅患川民幸甚大局幸甚

地方要聞

◉川路之大風雲

▲端帥藉鄂軍以自衛 ▲瑞督示川人以兵威 ▲蕭湘被逮發府看管

▲督路大臣端午帥已於十七日起節入川鄂軍三十二標一營管帶董作泉率兵隨護分乘大吉洞庭兩商輪開足汽機上駛孫速長江艦隊之楚同砲艦管帶海軍副參領何廣成亦奉鄂督飭隨同護送聞二十日抵宜住宿一夕次日即由縣兼程入川下月初三四日可抵重慶所有沿途地方官已電令不設供應祇爲代備宿舍

▲午帥啟節前與鄂督同奉廷寄以成都官民交鬨督署被困附近各屬均已罷市勢將蠢動鄂省施南宜昌二府與川接壤宜昌復有川路工人逾萬川鄂素有匪黨充斥難免不乘間煽惑責成鄂督迅派得力軍隊分赴施宜駐紮妥慎防維云云鄂督當與陸軍張統制鐵參議商權以午帥隨帶入川之兵乃三十二標一營應即派該標二三兩營分戍施宜藉以爲隨從赴川後援當札該標統孫國安轉飭該標第二營管帶楊正坤率同該營出防宜昌第三營管帶李汝魁率同該營出防施南剋日拔隊分往扼要駐紮如果川人叛亂之象已成朝命鄂軍協勦即令該兩營前進入川會合隨護端午帥之兵則成一標之數孫標統奉飭後即着兩營各帶子彈多携乾糧準備起程

▲鄂省鄖陽府屬山林叢雜界連川陝秦爲匪類淵藪現在鄖陽鎮竹山協綠營各兵業已裁汰該兵等勾結匪人謀亂勢甚猖獗鄖郡只巡防一營分紮各處不敷巡緝值茲川中鐵路風潮劇烈鄖陽爲鄂省上游門戶自應慎防以杜不虞昨鄂督據鄖守伍銓萃電稟即飭張統制派步隊二十九標二營管帶張楚材三營管帶鄧翔宸率同該兩營馳往該郡分駐查緝以資鎮攝聞張管帶楚材所部兵士於本月請假者甚多空額尙未補齊特稟請該標統帶張景良將一營之兵撥調若干入該營以便急速開往張統帶已允如所請現在出防各營均已束裝完畢於二十一日出發前往防施宜者則由漢乘輪赴宜取早其往鄖陽者則乘火車由廣水換民船至老河口取道前往鄖各該營到防後由各該管帶官體察情形調度防堵至三十二標統帶孫國安則暫駐宜昌聽候命令

▲鄂督瑞制軍以此次派兵分駐鄖施宜及隨端大臣入川需用浩繁本省財政奇絀軍需預算早有定額爰電商軍諮府陸軍度支郵傳各部所有派赴鄖陽之兵應加行餉柴草川資雜用等項由鄂勉籌其派赴施南及隨從赴川軍隊所需欵項擬請援照派赴宜昌彈壓路工新軍辦法由郵部担任撥還聞部中已照允矣

▲四川諮議局副議長蕭湘於前日由京附車來漢當日在河街鳳台旅館被鄂督飭巡警道派員拏送武昌府趙毓楠轉交經歷范鑑看管聞其被逮原因係該議長在京代表全體川人運動各部閣部國務大臣力爭路歸商有乃十六日川中有圍閙督署警耗到京內閣即令民政部拏蕭訊蕭已得信潛乘快車出京來漢擬即日往宜回川民部以蕭爲反對收路之魁如任其回川必鼓煽生事故電請鄂督截拏聞在其行囊中搜出印刷之傳單甚多皆反對路事激烈之演說

▲午帥前已奏派武長鐵路總辦高凌霨兗充鐵路總公所總參議茲於臨行時復委郵部丞參上行走王道季緝爲總公所提調會同高凌霨籌辦武長廣宜兩路又委武長會辦宗彝年爲代總公所文牘科長又委丁憂前四川順慶府汪鳳藻充文牘科員又委同道學輝充廣宜鐵路局會辦又委浙江候補知縣陶乃嘉充武長路局核算教職左全孝充長株鐵路總稽查並面諭以後如由川電委人員即令先行到差候補給委札以昭迅速而免貽誤

◉湖北軍書倥傯記（二）

督憲瑞莘帥昨准川督趙季帥急電畧謂該省因鐵路收歸國有風潮日益劇烈民氣強悍莫可遏抑並以山林叢密伏莽滋多乘機煽亂勢甚猖狂兵力單弱所在堪虞擬請自該省夔府以下並鄂屬鄖陽施南等府由鄂軍即日派遣幹練軍官率領重兵分駐防守以免意外之患剋已由莘帥轉飭張襄提陸三十二標一營管帶董作泉率同該營官兵護送端午帥赴川以昭愼重外復遣三十二標一營管帶楊正坤率同該營出防夔府該標三營管帶李汝魁率同該營出防施南二十九標三營張楚材率同該營出防鄖陽均限於十八日上午一律開往以資鎮攝云且并有添兵駐防宜昌之說云

◉端大臣起節述聞

端大臣行轅司役及護送兵目三百餘人已於十七日午後一句鐘渡漢乘洞庭輪船先赴宜昌帥節亦於十七日晚六句鐘在行轅岸前乘坐頭號差船並商借漢陽鐵廠楚強火輪拖駛（原飭江淸兵輪拖駛因馬力不及楚強）原擬七句鐘展輪忽又接密電兩道午帥以事情重大特飭戈什繕請督憲瑞莘帥統制張虎臣到船商議一切至十二句鐘莘帥與統制始議畢登岸返署午帥亦即傳諭開駛赴宜云

又會辦鐵路大臣端飲使赴蜀查辦罷市罷學風潮訂於十八日起程昨日下午由三十二標一營管帶董作泉率隊登輪衛護行轅隨員文武巡捕差弁號房護兵戈什共計四十餘人於晚間七時渡江午帥亦於十七日夜乘江清兵輪來漢即駐節行輪今晨鼓輪上駛約於二十日可抵宜昌聞川鹽局總辦李子甲觀察暨宜昌府已派員出境迎迓矣

又端大臣此次赴川本擬由宜昌換輪上駛關因川宜一段軌道崎嶇建築極艱擬由鐵路經線入川以便查勘約於下月初可抵重慶電飭沿途地方官一槪不准供應所帶戈什弁役均由武昌總公所分等發給路費按月薪餉送交各該家屬以資體恤不得再外稍有需索云

◉雲南諮議局文電交馳

雲南諮議局爲呈請事案查滇省七府礦產自隆興公司訂約後滇省紳民無日不以廢約爲念同心合力就該公司所定約章深爲研議考求各國國際公法此項隆興公司契約僉謂既有廢約之理由即應求廢約事實滇人生死存亡之關實在於是去歲鑛務調查會及三迤紳商士庶等以隆興公司違背章程合詞請願懇請由局集臨時會提議呈院奏咨廢約在案具見羣情激切必請廢約而後已我督部堂厪念電部磋商爲滇苦心人所共見近日紳民各界疊次到局迫切陳請者謂外部來電以英法兩使稱隆興公司所得礦產權利甚鉅要求贖欵正須議結各等語滇省目前之困絀欵自不能擔任該公司節節違背約章自應廢約以教交涉之睦誼而免將來之禍患議員等查悉情形業經照稟在局協議數次又承交涉司傳本局議長副議長及省中紳商到署宣示部電並同各紳磋議言欵各殊而堅請廢約之旨則一伏查隆興公司章程以法律論之僅爲契約以事實論之則爲特權各國法律謂契約之條欵若一造不遵守則他造可以廢約又凡訂立契約若一造故意干犯所訂立之約則他造不獨可以廢約不必償彼所已用之欵此契約之定例也隆興公司章程非兩國政府締結之條約則一契約而已既爲契約即應查照各國契約辦法且即使爲條約亦應兩國遵守不致違背方有效力該公司於章程內所訂各欵如創設學堂廣招華股之第八第九欵既不能實行則此約之必廢彼自昭之按諸公法公理已屬不能曲辯且章程第十三欵明載公司事業若累公司自行担任與中國國家雲南大吏毫無干涉等語是即使該公司果有虧累無所謂賠償也乃於所訂之章程顯然違背藉口損失忽有贖約之議此滇人士之所不平而迫請本局之提議也再查議局章程本省權利之存廢事件在本局自應議決惟未在開會之期且未承諮詢到局因紳民陳請建議力爭廢約全省紳民之意見相同本局爲代表言論機關理合備文呈請云（下略）

▲諮議局之電文 北京滇學堂轉中甫煐高及同鄉京官激泉鑒鑛產廢約如議贖欵本局萬不承認已呈請督帥協商維持擬遡議局又電 北京天順祥轉新授滇藩高方伯鑒聞公重來全滇歡忭礦約議贖片馬議和滇人死不承認疊經督藩謀情力爭雖未就範外人已屬詞窮我公外交能手且爲政府信任事關大局務請力向閣部要求勿稍退讓以保主權而重民命不勝頂祝滇諮議局又電 北京天順祥轉鐵卿蔭齋仰山漱泉諸公鑒片馬議租滇人死不承認疊經督藩謀情力爭雖不就範外人已屬詞窮今瞭是新藩事

學部審定高等小學新理科書

此書自由宗龍編纂發行以來已銷至拾二版其爲學界歡迎固不待論今年改版更精製動植物彩色圖六大幅理化試驗圖百餘幅插入以備教材豐富指導詳明教員生徒用之皆覺便利實爲教育界之基礎又今日教員必備之所必需也 一冊定價大洋一元六角 九角二分 總發行所上海四馬路惠福里模範書局

江蘇諮議局第一年度呈准公布案出版

本局業將第一年度呈准公布案匯輯刊入報告而全省人民依案多週知不易茲將第一年度各案編爲專冊以便全省自治各團體及全省人民之用現已出版定價每冊大洋二角 〇寄售處商務印書館

青年會半夜學堂新生招生廣告

本會附設半夜學堂原爲造就商界人材俾業餘之暇尚得研究各種科學爲國文國語英文法文商學打字簿記公文書信等現特添設專科班教授現定本月十六晚開學加放學知力者請即日來堂報名遲恐額滿幸毋遲誤 四川路中國青年會啟

學部審定高等小學 新理科書

此書自由宗龍編纂發行以來已銷至拾二版其爲學界歡迎固不待論今年改版更精製動植物彩色圖六大幅理化試驗圖百餘幅插入以備教員教授之用材料豐富指導詳明足敷生徒之智識爲實業之基礎又今日教育界之所必需也 教員用四 生徒用四 定價大洋一元六角 九角二分 總發行所上海四馬路惠福里模範書局

江蘇諮議局第一年度呈准公布案出版

本局第一年度呈准公布案業經刊入報告而卷帙繁多每遇知不易查故特將各案編爲專冊以便全省自治各團體及全省人民依照之用現已出版定價每冊大洋壹角 ◯寄售處商務印書館

青年會半夜學堂新生廣告

本會附設半夜學堂原爲造就商界人材俾乘公餘之暇得藉補習是以備設各種科學爲國文國語英文法文商學打字簿記公文繙譯等延聘教育專家分班教授現定本月廿六晚開學加放學額力求推廣凡我青年有志者務望即日來堂報名遲恐額滿幸毋遲誤 四川路中國青年會啓

擬一律請公電高方伯先願大局併同礦約要求政府維持勿稍退讓以保主權盼復滇諮議局

◉江督蘇撫會奏滬道銀欵批押事

▲此蔡乃煌之所以逃也

江督蘇撫會奏革道蔡乃煌滬關交代一案迭經嚴催電檄交辦自應從速辦理惟該押產坐落處所一爲外省一爲本省之各外埠一爲上海本埠當經分電各省督撫飭屬將滬關押產妥爲保存並分飭江寧勸業道李哲濬農工商局候補道王仁東將各外埠產業分飭各屬估計時價其上海本埠已先飭由現任滬道劉燕翼轉飭縣廨切實查估各在案旋據劉燕翼以本埠押產飭據縣廨復稱迭一查估按之上年受抵之時市價實優於押數今以金融恐慌市價跌落商業如有轉機自可無虞虧短將來變價如有不敷仍惟原押之號東是問並取具各號東切結該道轉呈前來當以此項押產既飭縣廨查估自應分別有著無著如有浮抵欵予刪減剔除有餘則償欵扣抵不足則責令補償方為正當辦法乃僅就原押銀數分註如數字樣查如未查估如未估但以市面恢復設法償贖如有不敷惟號東是問爲詞試問市面何時始能恢復號東已經虧倒空言何能担任蔡乃煌經手在先亦能貸身事外飭將本埠抵押各件分別有無著落除抵仍短實數刻日詳報總以確能變價足抵現銀爲妥案飭宿嚴切批示在案其本省外埠各產因零星分散各埠一時飭查不及飭未復到至外省各埠之產香港房屋已抵廣東官銀號欠項廣州西關地皮因與交涉粵行糾葛已派員查明分晰度支部係兩部能否全數收回現在未能預計北京恒豐當股分已抵順天府尹衙門習藝所公欵經順天府尹奏明在案寧波房產亦爲寧海關扣抵欠欵天津河南江西之房屋鹽產股票尙無一產兩抵情事惟外埠之抵產如此本埠之抵產如彼能否酌抵若干殊不足恃茲又據劉燕翼會同夏敬觀詳稱向來估計產業以銀行爲最精欲求切實清理廨欵少受虧損惟有將各抵件統交上海大清分銀行會同各省埠大淸分銀行從實估計分別已倒未倒已倒者變價未倒者催贖不敷之數仍責成蔡乃煌及原押戶清償等語臣等察核所詳各等係爲核實起見亦爲目前不得已之結束辦法不得不先就現有押產照市價切實估計是否照辦之處自應先行電奏請旨施行當奉旨交度支部議奏

◉雲南保界會之哀呼

▲致諸議局聯合會函

聯合會諸公閣下片馬交涉事件發生以來新舊已經兩載或云勘界退兵或云退兵勘界英人與政府彼此相持迄無解決之一日竊思片馬爲滇西重地廣沃平衍士民衆多且控扼川滇藏三省之衝爲國防所必爭之地其關係如是其重則保守宜如何慎鐵前者滇大吏缺乏學識昧於形勢迭經劉萬勝石鴻韶兩次劃界任人愚弄所喪失之地不下數千里前車已覆不暇究詰而來軫方遒英人復乘去多中俄交涉之際俄人迫我履行一千八百八十一年條約而變本加厲英人則持均勢主義驟調重兵進據片馬今者北清之外交既失敗而天山北路一帶二千方里地主權盡失入人掌握已非我有而雲南爲中國西南障片馬又滇邊要防倘再踈忽不特雲南瀕危大局亦受其影響滇人迫於危機不忍坐斃勞心焦思奔走呼號結据組織始有保界會之成立其宗旨在聯絡我中國四萬萬之同胞振作精神監督政府使我國界大防對於外人之無理要求有以抵禦對付之不使失尺寸土地也敝會名雖成立勢力甚形薄弱初章改章一併再佈而中多掣肘不克實力進行思之不勝慚愧朶雲一片忽自北來仰若景星人爭先覩則日昨鄙省諮議局接貴會來電是也電文云片馬交涉聯合會己代提作專案捧讀之下全滇千萬餘人歡聲震天三呼萬歲咸舉手加額以表敬意以爲貴會爲全國人民代表居言論立法地位魄力雄厚機關尊嚴則片馬外交事件得蒙貴會提作專案竭力主持政府雖昏愚諒不敢顯違公論南淸交涉或不至再蹈覆車也敬維貴會遠矚大局計乃出此卓識鴻猷滇人欽感莫暨用先泐寸椷鳴謝特滇人全體對於片馬事件痛淚切膚誓以死力爭之無論退兵與否而界不得不勘地理歷史行政等蹟證據鑿鑿不收復舊土還我河山不止政府倘再因循貽誤抑或有秘密締結其他權實國諸約滇人死不承認至於以後一切辦法容續盡函請教伏思貴會旣提作專案必已有把握目的若何解決若何敬懇詳細賜示不勝祗肅待命之至中國雲南保界會同人等公叩

◉澳門之急風雲

▲葡國派出劃界專使

葡政府派定澳高剌馬田士爲劃界專使惟界務交涉己交回粵辦昨聞外部照會駐京葡使特電令其來粵會議不必赴京並電粵督查照俟該使到後即行開議云

▲電請澳督令浚海工船回港

現聞張督電致澳督署云貴政府業已派定專使與高剌馬田士會勘界務自應會商妥爲解決惟浚海工船尙泊海面鄉民頗滋疑惑即飭令回港以免誤會致碍交涉云

▲居民對於葡人之近情

前山居民因葡人又復浚海極爲憤怒幸明達者多昔能文明對待靜候辦理前山莊丞昨有密電來省稟報地方情形謂民氣雖强向不致別有暴動聞張督已電飭善體輿論明白開導此事現已由官廳迭次交涉不日解決切勿過於激烈別生枝端致爲交涉前途障碍云

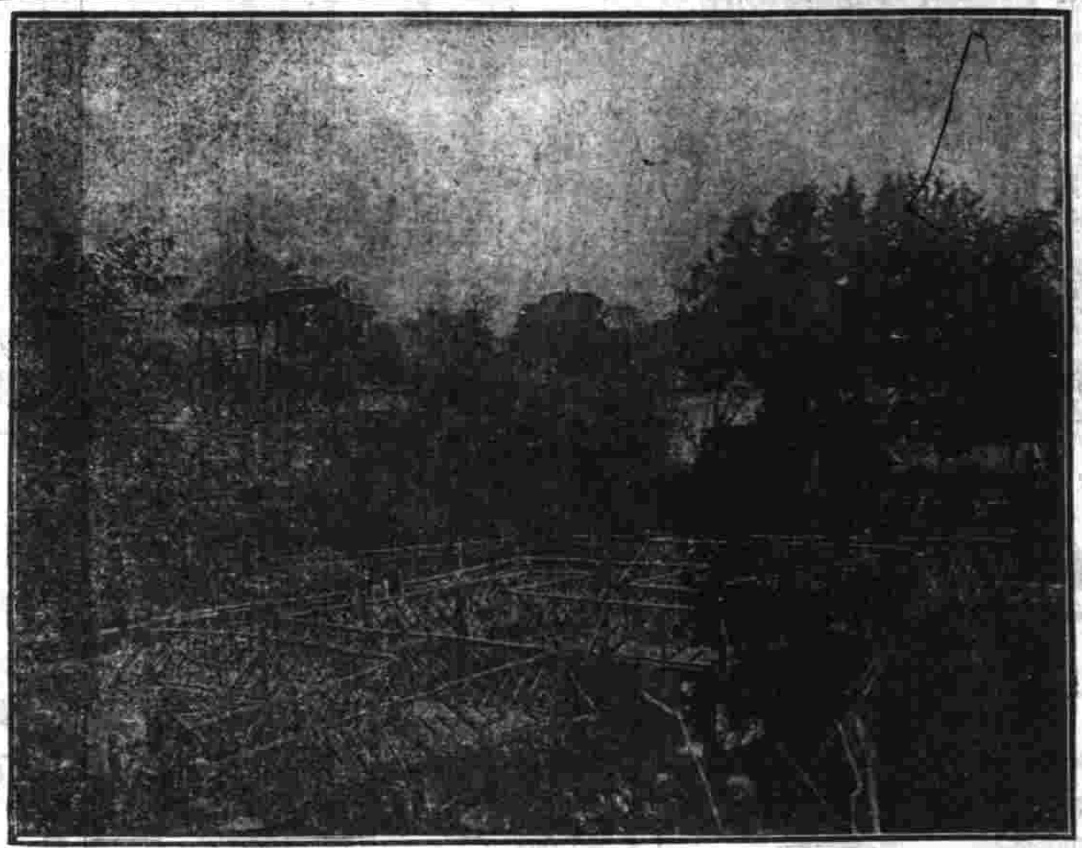

哈同花園九曲橋

◉潮州大水災記(二)

潮州友人函云潮州韓江向居閩省汀州上杭之下流且嘉應諸其頂平日合併上遊之坑沙淤泥積累而下潮州雖設上下兩瀦河局有名無實以致數十年來沙淤高積較郡垣內之平地高過七八尺又潮屬澄海分派出海之水道爭圍沙田互相壅塞因此水道不涌此次水災雖由霪雨然其勢較前浩大一打鐘可漲至一丈月之十一日北堤龍母廟一段宣洩正在堵塞忽然水高於堤勢將踰堤官民竭力疊築至晚北堤之對岸東津堤萬家燈火人聲沸騰或爭爲防堵或徙羣樓居至是夜三打鐘時候燈火人聲俱皆沉滅僅聞水聲怒號人聲遠遠呼救對岸守北堤者咸知爲東津堤已崩潰忽東望韓江湘子橋一帶商店計百數十間是夕亦各燃燈火忽被水勢衝塌如流星墜落迫至天明由潮郡金山遙望東津堤決口計約四十丈流屍以千百計或尙緣木待救或抱兒在未沒之土堆上遙望求救者百數十人由城垣東望湘子橋上有將沉未沉之商店同時呼救者但水聲衝激聲不得聞但見燃虛舉以手相招求救情切郡中商家懸重賞僅救出數十人而已至潮屬南畔各鄉村一帶如海陽之關漪福丹鳳澄屬之東隴樟林漁洲饒屬之隆都等處各堤十潰七八牛成澤國數日來又因潮汕鐵軌衝決米食運載維艱各港米近又罕到汕內米不繼人心益惶惶云

▲各團體會議籌賑潮災

詳情昨十七日陳勸業道會同九善堂總商會自治研究社慈善會各團體假座總商會會議籌賑潮州水災辦法茲將議決各事列下(一)除由政界派員運米散賑各團體另行設法募捐先行提辦急賑俟集有捐欵如數歸還向官銀錢局借欵二萬元(一)借愛育善堂東廳爲辦事機關定名爲籌賑潮州水災公所准十八日開辦(一)先由省城商會各善堂自治研究社及省港澳慈善會公舉熟識賑務人員前往潮州會同該處紳商妥籌散賑一面分函香港東華醫院八邑籌賑公所澳門鏡湖醫院赶速集議協力籌辦隨舉定全西嚴方靜山區達波張星階黃畹香陳惠普黃鶴雲郭仙洲李聘臣左仰祺簡榻南徐樹棠莫任衡明子遠胡善波梁松生崔耀堪陳芝甫羅嵩川高照堂羅衛甫林文廷郭子棠陳藹人魏康侯(一)運米往賑商請政界派輪載運(一)被災人民恒有疾病損傷並商請愛公衛愛羣紅十字會多寶街粵東紅十字會派員攜帶藥品協同前往妥爲調治(一)即日電復汕頭同濟善堂總商會十八日九善堂院總商會各團體在愛育堂東廳開所辦事陳勸業道蒞會定議案兩條(一)議舉定鄭仙舟爲本所總理以由各團體各舉協理四員幫同辦事(二)請聞有人欲在廣西運米出洋現東省米食全靠西省接濟倘上憲准其開禁東省將有絕食之虞可否聯稟督院禁阻以顧民食衆韙即聯稟督院禁阻並請飭梧州關道稅務司切實嚴禁並飭各輪嚴緝

▲又勸業道赴總商會邀集各善堂紳董籌辦急賑議定善堂購米三千担政界購米二千担撥用官輪運往現督憲以潮災奇重急不能待飭即添購官米一千担於十八日派委李令本銘先行運港轉輪及早散賑其原購官商各米亦即催趲起行云

◉廣東米價驟漲

廣東民食向恃蕪米自湘省設米厘路捐米價一漲商賈褭足適轉而改運安南近因安南遞爲各國米商爭購米價大漲粵省米源遂專藉桂省近幸豐收故市米每元尙得十九觔較香港客平人心安定不料近有奸商藉米賑潮爲名連日在佛山梧州購米以致昨日佛山米價每担驟增價二錢有奇因而牽動省城昨日每米百觔驟增價一毫五仙現聞善團請督憲速電梧州各關禁止商運如係賑米須由官輪往載然省佛米價已被牽動若不速行設法維持不許米價日漲則蘇杭搶米案不難續見於吾粵矣

見聞隨筆

葛衣人

金陵江孝廉乙京師止逆旅小飲時朔風凜冽遍地皆雪忽見戶外一葛衣人過體碩而貌揚跣足行雪中無寒色江異之趨叩其姓氏弗答問寒乎亦弗答復問飲乎乃頷首者再江遂肅之入飲以三斗酒不醉食以兩彘肩亦不飽終席都無一語類啞者愈奇之翌日江將行請客與俱不許遂辭去江行至某驛客忽至謂江曰君見寬衣大笠短棒荷燈籠遙立道周者乎江曰見之一僧人也詢彼胡爲曰今夕三鼓飛劍取君首者即其人也江大恐伏地求救客曰吾在彼惡能爲彼來徒膏吾斧耳乃戒江僞寢以俟夜半客忽提僧頭擲地上曰莽禿無禮吾已殺之然亦因君挾貲太重致招渠來耳江初諱之客曰君笈中非貯有鈔鑿千葉金幣百枚裹以西洋巾藏諸榻下耶江大驚失色乃曰唯唯客曰君旅行奚挾此纍纍者爲江曰欲投謁某邸以此爲贄耳客大怒叱曰咄汝固王密之流亞歟恨吾目盲不教禿奴砍汝頭投諸濁流也言已提僧頭越屋徑去倏忽而杳江慚且懼遂不復往京改道而返

時評二

◉說川亂三 (笑)

川省風潮日緊一日圖督署捕議長官民交綏愈接愈厲川省大局固糜爛矣然我不知各省之人民其對於川省之態度如何川省亦中國地方之一也詎長此恝置不問耶

寶塔牌水門汀

湖北水泥廠 HUPEH CEMENT WORKS

本廠所出寶塔牌水泥（即水門汀）經英德各國著名化學師暨上海英工部局及工程總會各洋員節次試驗淨水泥拉力有一千零三十磅之多實爲中西第一貨色壓倒全球各廠有驗單證書爲憑貨品既佳分量亦重每桶四百零五磅價亦較廉實能挽利權而塞漏巵凡具國家思想者倘賜顧無不格外克己此佈 本廠總批發所漢口河街昌平里第一洋行電話二百七十六 各埠分銷處

清醒丸

大包五角中包二角五分小包一角樣包五分 大包已出內附特別精緻靈巧機關賽銀盒一只 上海四馬路老巡捕房東惠福里三弄三家光華堂

工部局諭

照得本局現欲招人包辦西牢及老巡捕房犯人伙食三個月六個月或十二個月自西歷十月一號起今將每月應送到西牢巡捕房各物開明於下 蔬菜三千二百磅 葱頭一千五百磅 鹹魚五百五十磅 牛肉五百七十磅 豬肉五百七十磅 米三百五十磅 菜油二百六十磅 茶葉五十磅 小麥三十五担 扁豆廿四担 紅豆十六担 乾食物樣子限於西九月念號下午四點鐘以前送至本局總辦處所有開具至廉之價值者或無論何項包辦之信須用英文或華文寫明包辦人伙食字樣以及本局概不承管再擇定之後或須妥實具保其認真辦理總以本局示諭可也此諭 西歷一千九百十一年九月十一號 第二千一百三十二號

參茸虎筋 海狗腎廣嗣金丹

崔氏馨香廬顧雲氏發行所○秘製人參鹿茸靈芝野朮虎筋海狗腎汁壯陽廣嗣金丹○附送奇藥包治陽痿神妙莫測

或腎而不久甚至下元虛弱陽痿不舉等症此丹治療海內外謝函計有一百餘件皆有局民局記錄證明及老年氣血兩衰之人日間小便必少夜間小便必多者服此丹則水火既濟陰陽和平保不夜溲此其明證者一也又凡少年血枯老年氣衰服之精血充盈白髮必黑且可轉多年白鬚此其明證者二也又凡身體瘦弱形容憔悴之人服之可轉弱爲強面目紅潤此其明證者三也此外補腦益精明目聰耳等效不可枚舉

本廬秘製人參鹿茸靈芝野朮虎筋海狗腎汁壯陽廣嗣金丹老年少年分爲兩種

上海寶善街林業會館北首朝南門面 崔氏馨香廬 總發行所

告白

新開艮宜堂藥舖廣告

藝勤公司始創改良自然襪廣告

夢兆飛熊

每瓶補丸四十粒價洋一元二角 每六瓶價洋六元

各埠大藥房商店均有發售倘內地無從購買請函至上海四川路一百十七號震寰藥廠購辦即日回件郵費不加

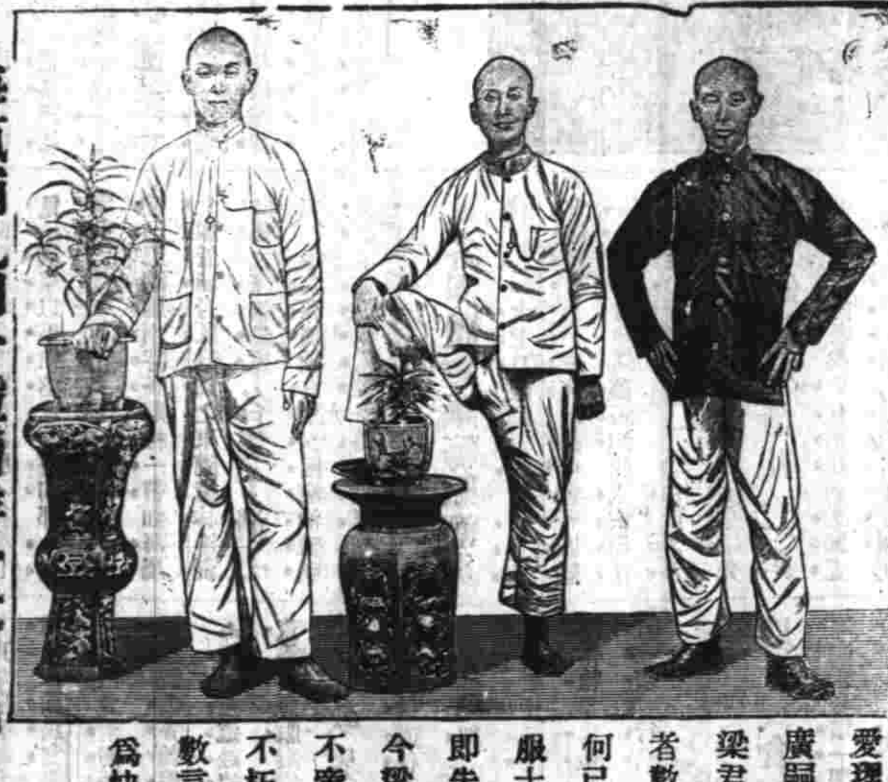

愛理士先生配製紅衣補丸有轉弱爲强之力延年廣嗣之功眞地球中第一至寶之良藥也余與友人梁君潛圃翁君琴堂體質素弱夜患遺精同病相憐者數年服中國藥劑毫無效驗且共艱子嗣莫可如何已酉秋在福州中英大藥房購紅衣補丸一打速服十餘日覺精神清爽顏色異常盡服之舊病頓失即告梁翁二君購服功效亦然去冬內人獲產男兒今梁翁君夫人並皆懷孕從可知紅衣補丸之妙洵不啻濟世慈航救人寶筏功德之大當與河山同垂不朽爲茲寄三人小照登報以見保証之非謬聊綴數言以深願世之困於病中者爭購此丸早登彼岸爲快

建陽縣城董事會董事黃春源謹識

通州潮災救濟會乞賑

敬啟者敝處於前月十六七等日被風潮沿江各圩俱成澤國田廬人畜飄沒無數同人等躬臨時趕籌散賑外正在續籌善後詎料本月初四五六日又遭風雨江潮泛濫被災益重秋收無望災黎露宿慘目傷心何忍恝視同人羅掘已盡不得已登報佈告伏望海內諸大善士慨發仁心解囊助賑不拘多寡總以多得一錢多救一命爲是倘蒙惠賑請交上海小東門外城河濱大生紗廠帳房收解功德無量同人頓首

官門牌香煙

上等社會之應酬品務請各界一試便知

此烟之佳

英大馬路福和烟公司

三馬路永泰棧烟行

告白

敬啟者吾高祖素性喜好金石雖價值連城亦所不該一生累積不下數十萬金僅傳百有餘年經白蓮兩處戰亂……

蘇省 新開貝宜堂藥舖廣告

本堂開設閶門外山塘……珍饌貴……本主人親往雲貴吉林採辦高麗人參大山人參毛角鹿茸無不精益求精本堂心存濟世因此定價從廉如蒙各界惠顧者請至本堂牌號庶不致誤 擇於七月十一日開張

藝勤公司始創改良自然襪廣告

寶山各沙水災急賑

此次巨災秋稻棉菜登赤地不毛數萬災民頭尾死亡……穀物皆恐指困籌集多施金善救濟……遭切……望不能救災民九叩以請命也

本月十六夜狂風暴雨海水暴漲寶邑東海一帶……棉稻俱傷統計三沙待哺者嗷嗷不絕……傷亡六十餘人……

寶山同鄉會 周……李……王……等同叩

在南市美成公司 一在寶安里本會 一在南市自治公所 一在虹廟弄洪洛源

翡翠綠寶 寶石洋鐘 真金戒指 只洋八元 年貨翡翠珍 珠牌黃真 金耳圈每 對洋拾元

金剛鑽珠寶 洋鐘金銀首飾服飾一應俱全 本不及詳細 花色繁多 不二老號 售價公道……

德意志國克虜伯砲廠

可稱為世界上第一等之大製造家專鍊精鋼製成大小各種快砲素承歐美亞三洲諸國所稱賞炮名列後

海防臺砲

水師船砲

陸路野戰砲

過山輕砲

攻城短身快砲

兼造各國藥彈專配以上各砲之用

禮和洋行經理

大清商部註冊

百歲老人商標

茲啟者本行老人商標久已馳名中外各種著名良藥均用該商標歷有年所近有奸商嫉妒本行之藥貨廉價發售假冒本行之進步故彼等試行毀謗誘有意破壞本人名譽此種謠言何人可信也然本行恐彼等狡猾成性難保無暗中冒牌而貽害他人之事此實可慮故本行先為預防以杜奸謀凡賜顧者謹請認明瓶上有百歲老人牌方是的真如無此商標倘有貽害本行決不擔認是以特行登報聲明

中國第一製藥廠有限公司布告 普惠藥行

京都同德堂遷移擴充廣告

本堂每年夏令製應時痧藥急救良藥及茶膏等各種良藥靈驗非常無不應驗已中外馳名四年矣今因早已遷移房屋特擴充家業另擇高大洋房第八十號門牌在三馬路……精益求精仿單……認明招牌……上海……京都同德堂……局白

管子城留申

合參中西命理 清談古今相法

定數

敬演六壬周易 考正合婚選吉

批命細批五角 批命談相一元 壬戌本命二元 ……

青州水門汀

本行專售香港有限公司青州牌水門汀係英國政府所信用可做瓦片及……

須請認明上面招牌字樣特此廣告如蒙賜顧請向本行接洽……

比別家之貨加響十倍 特別大減價

設在棋盤街北首和里口便是

本行開設三十餘年資本五十萬金專辦各國名廠洋琴風琴及軍營需用各樣樂器貨之美備早蒙○各界賞識陸續新到最新式大小唱戲機器以及內廷超等供奉演唱京調梆子南北坤角時調淮調大鼓小曲廣調漢調外國調稱世界上無洋操跳舞哭笑言語可雙之佳品刻因存貨多積另臺減價○賜顧者請至上海大馬路東首此佈 謀得利總公司發行所廣告

"NO. 10" SCOTCH WHISKY

著名十號為司格酒早經名馳中外善能健體補血壯筋益壽誠衛生中之無上妙品中國歸本行總經理如蒙惠顧祈請駕臨二馬路二號德記帳房接洽可也各皮酒店均有寄售

總經理 上海 德記洋行

代理 上海 ……洋行

轎車良馬出售

今有轎車一部及馬一匹生牛良馬欲購者請至公館如蒙惠顧請至公館面議……

上海新開 寰瀛信烟公司 蘇省 咸恒泰關係 廣告

本號開設四十餘年各種名煙今因……

吉屋招租

老北旗昌坊內有五間大洋房……

呂宋仙丹

口臭之症由於……

自來火公司廣告

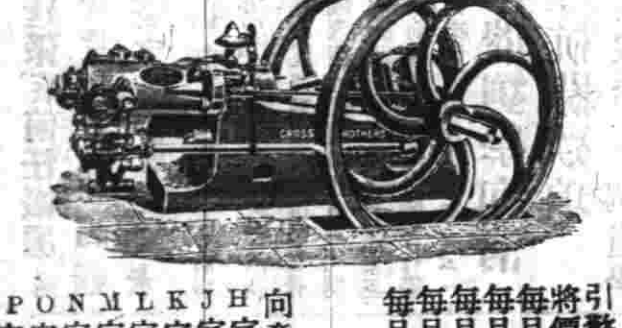

引擎用之煤氣減價

引擎用煤氣向來較之用他燃料為省今因招徠生意起見再特別減價茲將價目列下

每月用二萬立方尺以下者每千立方尺一元四角

每月用二萬立方尺以上者每千立方尺一元三角七分半

每月用三萬立方尺以上者每千立方尺一元三角半

每月用四萬立方尺以上者每千立方尺一元三角二分半

每月用五萬立方尺以上者每千立方尺一元三角

如再多自當特別再減

煤氣引擎今裝費分文不取

向章欲裝置引擎本公司欲特別取費今則分文不取茲特引擎租價列下

H字一匹半馬力 按月租價銀二兩七錢半

J字三匹馬力 按月租價銀三兩

K字四匹半馬力 按月租價銀四兩五錢

L字六匹半馬力 按月租價銀五兩

M字九匹半馬力 按月租價銀六兩

N字十二匹馬力 按月租價銀七兩五錢

O字十五匹半馬力 按月租價銀十兩

P字十八匹半馬力 按月租價銀十二兩

○如欲需更大馬力者請問本公司工程司可也 上海西藏路五號自來火公司啟

愛禮司

德國拔地沙名廠各種顏料及德國真正靛青運銷中國有數十餘年矣馳名各省已久貴客信用貨極頭等永久不變每年出售之數年年愈推愈廣中國經理總行在上海三馬路愛禮司洋行分設寧波天津均須認明上海愛禮司洋行分設寧波天津均上桶上……及獅馬商標字樣……不致誤此啟

艾羅療肺藥

治一切肺症第一

治咸癆咳嗽第一

治胃虛咳嗽第一

治氣虛咳嗽第一

治鬱火咳嗽第一

治痰凝咳嗽第一

治傷風咳嗽第一

總發行所 上海三馬路 中法大藥房

摩斯印度草根丸

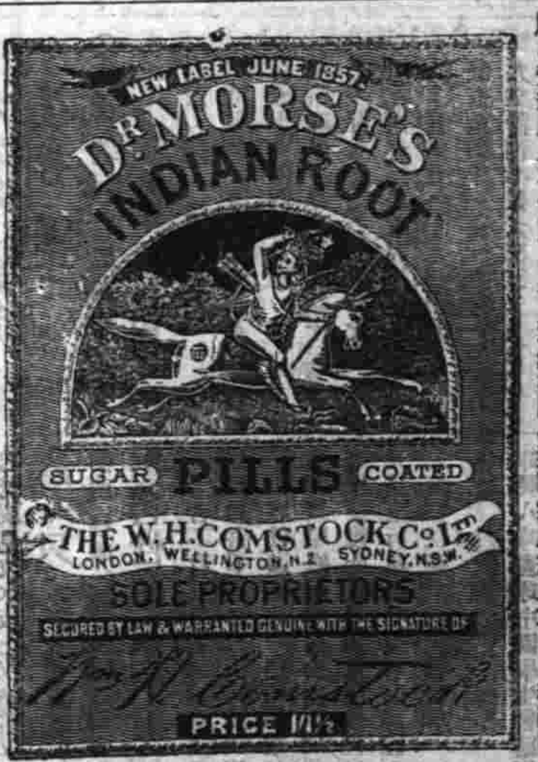

康強之樂其為人生之至寶乎泰西名醫所謂人身之無恙非盡肝經受病麻木不仁則人身之天然機關必運動無度始則大便閉結繼而胃不消化……

消化不良 大便閉結 頭痛 面色青黃 肝腎各病 皮膚熱毒 痔漏 瘡疥 婦科諸症無不立效 各藥房均有代售 上海經理處三馬路中法大藥房○中英大藥房○中西大藥房○五洲大藥房 在香港信箱四百十八號英京金士郵有限公司啟

德華銀行

總行在上海分設柏林加耳各搭漢堡漢口香港神戶北京新加坡天津濟南青島橫濱等處資本七百五十萬兩創始於一千八百八十九年利息活存者角二厘存款有定期者可向本行詢問兼做各處匯兌總經理葛君

本埠新聞 紀事

◉十三誌維持米市

▲滬道昨稟江督電云前接商會陳紳作霖等電詞電稱湘購米常經分電切商茲准李帥復電以湘省本年夏間奏明以禁米出口英領事屢請弛禁均經嚴詞拒絕現在能否採辦請俟帥酌度等語又准俊帥電稱常德水災收成大減並值米禁未開勢難採辦必須俟八月間晚稻全收再議開禁等因謹照轉告

▲川沙近日食米僅有四日之需因此民心惶急廳尊茲爰於昨日電購滬米濟急致滬道云川城現下食米三四日應請代購白粳米一百石市價若干請開示照繳等情劉觀察復電即商請米董張君代購一面電復該廳謂現在滬上白粳正少籼米九元六七角不等飭米行自雇船裝運

▲本埠麵粉曾經滬道商以一月爲限禁止出口等情已誌本報茲因該業僱以遵照爲詞稟由商會復請滬道查照劉襄孫觀察昨電督撫云頃據商會函暫禁麵粉出口昨經該業籌議各廠謂本重利微必常流通方資周轉若阻滯一月難免虧累之處仍請勿禁云除函商會商由各廠每日須存麵粉十萬包留備本埠食用並函稅司外謹聞

▲滬道劉觀察因滬米缺乏曾購洋米濟急而到貨寥寥尙屬不敷茲據商會查得揚州裡下河及秦興之姜堰地方存米尙多故擬往購等因故于昨日電稟督撫兩憲略謂准商會函接濟滬米事官紳會議除辦採購洋米外聞泰屬姜堰揚屬裡下河等處積米甚多擬先往購二萬石應急請憲台准電揚泰兩屬暫予弛禁俾得裝運出境爲禱

▲滬道劉觀察以現在本埠米缺價昂民心惶迫近日來源仍未與旺民食不繼曾據城自治公所紳董稟請設立平價局以濟民食當經詳奉督撫批准並經電飭諸官紳趕籌的款俾赴湘省及各路購米平價曾已任南北各段分設開辦在案茲奉蘇藩左方伯飭撥銀四萬兩委城自治公所董事承領會同商會及米董赶緊購運米石來滬平糶以示津貼等因觀察遵即函知所董具領照辦矣

▲近日天氣暢晴內地米船已有源源運到故昨日米價已見鬆動計新粳開盤十元零七八角其次十元零三四角籼米則九元左右惟市間高白粳甚少價仍十一元三四角

▲城自治公所紳事在南區商船會館設立平價處售米以濟貧民迭紀前報茲聞昨日天晴米貨已有到埠而米價因之跌洋數角民心稍安旋以表牌縮短錢數十文爰將所定之價每升一百十文者自即日起減價至每升減去五文洋價照市進出業已分函北市仁濟堂等處分局一體照行

◉補救華絲貿易斷損續誌

▲駐義欽使覆外務部函

▲接准大咨以江蘇諮議局議決全省蠶桑事業案內第四項關乎絲業請設商務調查員一節據蘇撫咨通飭前來本署雖無商務委員而以公家利益所關不得不勉盡義務已派額外通譯生周傳謀遵照辦理查歐洲有三大絲市義國米郎其一也餘二市即英之利文波法之里昂惟義出絲無多尙須取諸中國日本之絲以補不足爲數甚鉅日本絲商聚精會神占先爭勝設坐莊於里昂絲之質地亦較純淨故近來大有發達倍增聲價我國絲商但知在滬兜賣未知自運來歐而絲之身本甚鉅在滬洋商習知其故收買生絲且該莊商等資非已出專爲歐洲絲廠經手代買藉博其利坐是有四個月付價之例耿由銀行代付諸議局謂中國行銷外國之絲滬其銀行間接致令抑勒低昂商家受虧無從剖訴者蓋但知其累而未得其詳也上海除土法所繅之絲不計外機器絲廠共有四十家歲所出絲二萬包雖其中有西人容暇者然華人實居多數生意不可謂不鉅今歲絲市已開不及挽救惟有遵照來咨勉力辦理實則繅絲需時即旬日一報加以二十天西伯利郵程滬商所獲知之市價已成明日黃花總不及日本之設有坐莊消息靈捷現復商會係總管全埠商務夫絲業乃其一部外國另有絲業公所在也若切實發揮莫妙於在歐洲絲市各派專員逐日探明市價以電報直接絲業公所我國絲商可實獲其益而得操縱自如奚此項電碼上海商家本有自編簡字之法爲通報市貨盤點消長之用每四碼成數字或一語各家編定彼此執一字碼不多報費亦省且秘密也並可仿報館辦法由絲業公所自向電報局商通電費歸收電人按月報付爾電報局給一憑照寄交商務委員呈驗當電則市價低昂朝發夕至特未知絲業公所果不吝此電費否乎以鄙見論所失小而所得大非擲於虛牝至於商務委員駐英法等館均有此專員領例由外務部派充給與俸薪向駐使署令欲兼查絲價則英法等絲市距駐使之署約嘗千里之遙若令移駐絲市勢所不能若義署之距絲市其程亦與英法相同且商員自錢任時即經外務部裁撤現今無論原有商務員或本無而添設者既專查絲價必駐絲市而該員之津貼孰從而籌給之部款已形支絀能否商諸絲業亦未敢瀆請也故爲挽救計通籌全局則英法之向有商員固不能悉如鈞命調查有益況本署並商員而無之耶故辦理之難尤倍於英法等館也

▲上海絲業董事稟農工商局文

上海絲業會館董事許應莘謝子楠兆鑾等爲改良生絲重在產地據實復陳乞賜察核轉詳事竊查等疊奉鈞照飭生絲改良辦法妥議具復等因奉此遵即邀集各絲商公同致議僉稱絲業爲出口大宗際茲商戰劇烈自應研究改良以廣銷路向來江浙各屬所產絲斤運滬銷售視貨色之等差定價格之高下數十年來尙足取信洋商惟工人做絲用繭常隨意增減不者機繅之有一定數目至條分間有粗細而洋商購絲織綢總以條分勻稱爲合用如做絲時加意考求用繭若干定一准數則條分自然勻稱至於入手辦法尤以培植桑秧剔除病種爲最要關鍵而飼食之飢飽氣候之寒煖更須加意講求第講求以期莊除積弊日就精進庶土絲銷路可以逐漸恢復願以上各事全在養蠶繅絲各鄉民隨時隨事留意整頓非成包後所能爲力上海乃銷售之區非出產之地應由產絲各處絲業公所就近勸導切實改良方能收效等語伏查到滬絲均係修配並事捆紮成包上海各商棧祇爲經手售賣所有均勻條分暨裁桑選種等各事宜自應由各出產處所按照所議各節研究改良勸導養蠶繅絲各鄉村實心照辦始克有濟除由董等函致產絲各處絲業公所廣爲籌辦外合將遵議辦法情形據實復陳伏乞憲台大人俯賜察核詳請撫憲札飭產絲處所各商會轉飭各絲業公所剴切勸導亟行改良以擴利權而興蠶業實爲公便

◉蔡革道累及帳席續誌

巳革滬道蔡伯浩之帳房謝高庭前已收押在案茲悉昨有川帮各號商十餘家聯名稟請到縣求保出外帮同料理等情田大令批飭此案係奉上憲命令收押之犯亦須稟請上憲核奪未便率准保釋云云

又 滬道復商會文 爲移復事案准貴總會來移以據川帮商號王坤杭等稟稱謝高庭並無虧空如有經手應了之事自應在滬守候料理合詞瀆請移飭縣將謝高庭釋出聽候傳詢（中略已登前報）等因查謝高廷係蔡前任帳房所有押件股據皆由謝高廷經手簽字爾蔡前道交代未清私自離滬將謝高廷飭縣暫行管押前據四川同鄉會函請交保即經由電稟奉兩院憲復飭看管勒交清理迭經行縣遵照並據四川同鄉會續函聲明前項係屬冒名請更正在案茲准前因本道未便擅飭合行備文移復貴總會請煩查照轉知云云

◉移催劉學詢清理杭關欵項

滬道劉觀察備文移劉道學詢略謂本年七月初三日奉蘇撫憲程札開准浙江撫院咨稱杭關裕通保商劉道學詢現在上海疊經函電請飭蘇松太道轉催劉日來杭會同裕通各股東迅將虧欠杭關各欵清理迄今日久仍復延宕殊屬玩延合再咨請札道轉催等因到道奉此合行備文移請貴道請煩查照云云

◉函請飭追虧欠道勝欵項

滬道劉觀察准俄總領事格羅斯君函開粵籍華商沈研傳虧欠俄商道勝銀行巨欵延不清理節經函請飭廨提追迄今仍未見廨員將沈研傳提案任其延宕不理本總領事函催亦不答復故再函請飭廨迅將沈研傳勒限提追倘再延遲本總領事惟有稟請駐京大臣向外務部交涉云云

◉裕蘇官銀錢局眞相（續）

（丁）各署局存欵漕平銀一十七萬五千八百四十二兩二錢一分五釐

一各局所存欵漕平銀十四萬三千六百五十九兩四分八釐

一各州縣厘卡存欵漕平銀十三萬二千一百八十兩一錢六分七釐（查前欵內有該局收存厘金項欵未解欵洋五萬五百十元三角八分九厘錢五萬四千一百十九千一百三十九文計漕平銀六萬三千九百三十二兩六錢四分五厘由陸前任提收補放作爲該局幸坐辦與存之欵又有收存各縣地丁等項未解欵庫平銀三萬九千四百四十九兩八錢七分三厘洋四百四十三元錢四百七十六千一百六十六文計漕平銀四萬七百二十一兩五錢九厘由憲前署任提收列放作爲該局李坐辦經存之欵均經呈報有案

（戊）各莊號存欵漕平銀十六萬四千九百四十七兩六錢九分九釐

一各典莊號存欵漕平銀六萬五千二百六十四兩七錢六分四厘

一各記號存欵漕平銀七萬四千三百八十五兩一錢六分

一和豐銀行存欵漕平銀二萬五千二百九十七兩八錢一分九厘（未完）

◉警務長之多事

城自治公所警務處訪悉上月杪萬裕馬頭川沙航船戶徐阿三被搭客川沙糞事周某之子周進高同妻某氏以趁船乘機竊取船上洋一百元當時看破將人贓獲住即由埠頭姜應春興天主堂經租人邱某代爲介紹令周罰洋五十元充作修馬頭經費得遷就完事因即傷探傳到姜同伙大毛解由裁判所研訊姜供明前情其洋交與邱收去求鑒官以姜等不應私和竊案着交保繳呈罰洋外再罰洋五十元充公以後准將邱赶緊扭案激究

◉公函稟請勒令拆屋

昨有本城小東門內四牌樓中市商店永昌福聚仁景泰仁趙錦昌戴永森等函稟到一路分局略稱頭鋪四牌樓中市有坐東朝西靠街樓房兩幢其後半業已坍倒此房久無人住該房主既不拆造又不修理加以今秋風雨連綿益覺岌岌可危昨晨各鄰聽得該屋忽發大聲舉起驚視見披水板上又斷去長鐵鉤一只勢將墜下倘該屋忽而倒則往來行人及附近四鄰難保無傷害性命損壞財產情事若不着該房主速爲設法恐禍機猝發爲害不堪設想請爲核示等情僉區長立飭頭舖地甲迅即傳諭該房主速將該屋修理或拆去再行翻造去後該甲稟復此房係大東門外裡鹹瓜街元昌參行執事受抵學生萬姓之產尙未絕賣現限於日內拆去云

◉學生會演說記

昨晚八時寰球中國學生會請江蘇教育總會駐會書記沈信卿君常任調查員黃叔之君演說中央教育會之狀況來賓到者先由徐季祥君報告開會宗旨次沈信卿君登壇演說中央教育會之性質及一般教育行政機關其所發佈之議決各案必經學部認可者也當時議決之案計有十二起中最緊要者一爲停止小學生獎勵二爲軍國民教育三爲義務教育四爲實業教育凡此四件將來可望實行云云末後黃叔之君演說中央教育會當時開會情形洋洋數千言頗極詳細演說畢已鐘鳴十下矣遂散會

◉照會日領約束工人

江蘇巡警道吳觀察近據上海總局長姚太守報告以閘北金光玻璃廠日本工人三田加一郎被同伴福江左市以酒瓶毆打以致頭破血淋甚至赤膊帶血在於警局界飛跑行人驚駭當由崗警攔截距受傷之三田加一郎奔入租界旋爲巡捕車送捕房惟查金光玻璃廠日本工人時有酗酒滋鬧情事殊與警章違犯且於警界治安有碍請移滬道照會駐滬日本領事嚴飭該廠工人務須遵守警章勿再酗酒滋事以保公安而免交涉等情吳觀察以該守所稟甚屬切當自應准如所請故於日前移文滬道請即照會日本領事諭飭該廠經理認眞約束以保治安

◉盜犯翻供熬刑

搶劫楊協興土棧劫洋案內之盜犯陳大鵬李侚文卽李昌宏劉金奎獲案訊供押候復訊在案前晚奉傳承明府提出研訊陳供向在碼頭上爲小工是晚經過該處致被誤拘等語明府曰爾第一堂明明白白供認由王二老班糾往爾手持兩傘在楊協興土棧門首望風共有六七人伊等進內購土爲由因候移上銀洋途恐聲張劫奪得洋分投報逃惟洋未分得等語今忽翻供顯係積老犯之營喝令重責刑條三百下跪火鏈七鈕根約有二時之久仍不供認其李侚文供稱素來安分並不爲匪所有銀洋係友人王二老班收得帳洋正在行途租界包探疑是刦來將小的拘送捕房解經公堂小的並未認過爲盜等語劉金奎供稱手爺並非小的之物是晚夜飯後無事出外遊玩忽聞背後有人追捕盜黨小的因此奔跑致被拘案等語明府以李劉頑不承非責不可喝令李侚文笞背五百下劉金奎四百下駁詰再三仍不供招明府飭陳李劉三犯分別還押候再復訊

◉吞沒充公銀圓

去冬自治公所懸包賭捐之巡警金控被浦東嘉郷下船戶夏永全等因抗捐持械肇事十餘人旋收捐罰殿傷等情一案當經裁判所飭探查提時吞提逃匿戶陳春英陳阿炳兄弟僑王家碼頭川沙糞坂移提未獲一人旣而央出船商昌洋紗號主陸竹畔代爲介紹轉向商務分會坐辦董孝張樂君及于湘彥等運動保全之策旋復認罰洋五十元了案事後已達目的將洋如數繳出近日復又偵知繳充公用祗有七十元從中被吞洋八十元又勒取川沙縣差費洋三十二元當時先付十元餘由顧英担保昨日復將二陳拉控到案請究緣洋經湯裁判提訊之下陳等供明不諱惟稱事由懋昌店司帳阿妹領來轉向商務分會關說除繳罰洋七十元以外之洋陸續花用等語判陳春英押繳洋八十元俟繳到後再行察究陳阿炳顧順英斥退

來函

本月二十五日星期下午兩鐘本會在愛文義路伍會長寓所開第二十一次常會發表素食館招股章程及各項事宜如有願入股者亦請屆期到會自認可也至戒香烟問題本埠已有成效現在籌商外埠進行辦法望各職員齊臨商酌爲禱 愼食衛生會啓

閘北商團來函遐啟者敝會操員孫吉雲翁暨料勇二君聯絡押當業同人柳麟張海蕩汪錦堂王竹溪潘小芳許加柏陸少雲吳維興汪少章王子源吳棨景翁玉山翁少卿翁伯勛王炎勛陶克明柳和生胡愼生錢子寶諸君發起押業經濟團向同業中籌募常款按月補助敝會經費三十千文昨已將該欵送到按押業向無公益思想今諸君發起斯團爲各業倡足爲該業生色將來傳業或有接踵而起者則諸君子提倡之功洵足多焉

時評三

中國出口貨物售於洋商者全憑洋商抑勒低昂竟不思在歐洲設立通信機關數十年來華商之虧耗豈獨絲業而已哉駐義欽使之言可爲各業告焉

女學界聯名歡迎 沈製鏡面藥散 病 余 到

表揚參茸廣嗣金丹 回天再造

女學界 聯名歡迎 沈製 鏡面散 藥到病除

屑粉之樂同人宿粉樹除紫疤粉紅點均能藥到病除人人稱快個個歡迎 [illegible] 今當年假開會集同人聯名具 [illegible] 女學堂 [illegible] 秀娟 胡美雲 陶坤剛等 [illegible] 每瓶洋二元五角 [illegible] 北京前門外 [illegible]

瑣聞

●縣內●

○官事● 浙江候補知縣陳鴻恩昨至道轅禀知奉浙藩憲委赴上海採辦販米差 江蘇候補知縣鄧瑞星 高陸行工巡局委員滕壽增均禀見 一路一區一等巡官純達仁稟知奉調辦四路三區巡官到差並請派官差

●英租界●

○不還借銀● 英商道林洋行控楊樹浦公興機器廠經理徐馥疇不還借銀一案前日午後由廨會訊原告由西人哲論斯延博易律師帮辦上堂譯稱徐於西歷一千九百另四年間二次向原告借去銀三千五百兩立有借據迄今連利共三千九百五十兩向索不還由徐央友董昌園等商勸按月攤還銀二百五十兩因不付銀請追訊之畫供徐現不在滬此事已向原告商明按月拔付陸續理楚等語玉襄讞核供會商英副領事康君判着交人銀並保着按月還銀二百五十兩達干未便

●法租界●

○兒毆賣票人● 某洋人昨乘四十四號電車不知因何與一百二十八號賣票人口角之下竟以兒毆將賣票人毆傷左目經查票人鳴捕將該洋人拘入捕房供係法國人轉解法總領事署訊究奉總案官蓋君提訊以該洋人乃係領事管束飭交公共捕房西探帶回解英公堂訊辦

●美租界●

○電車撞壞東洋車● 東洋車夫余阿三昨投捕房訴稱拖車過西華德路被二十五號電車撞壞車身請究捕頭詢得余自不謹心斥退不理

○不知何往● 鮑阿朋住密勒路七百八十三號昨報捕房云被胞弟阿招私取金飾多件不知何往捕頭諭飭退去候查再核

●北市●

○熏洗完竣● 天保里一帶發現鼠疫由總局會同防疫消毒所圍以鉛皮將房屋熏洗等情屢記前報茲悉該處房屋共計五十八幢業已一律熏洗完竣門前所圍鉛皮昨已撤去各居戶亦已陸續遷回原處矣

商務

匯票
廿三日各國匯票行情如左

- 大條銀 二十四辦士十六之三
- 又 二十四辦士十六之九
- 英倫電匯 二先令四辦士十六之九
- 又 現匯 二先令四辦士十八之五
- 電匯四個月票 二先令四辦士十八之七
- 銀行四個月匯票 二先令五辦士十八之一
- 又進四個月匯票 二先令五辦士十八之三
- 又買六個月匯票 二先令五辦士十四之一
- 帶銀匯票四個月定貨 二先令五辦士十二之一
- 又 六個月定貨 二先令五辦士十二之一
- 法國現電匯 三法郎
- 四個月電匯 三法郎零五二之一
- 六個月電匯 三法郎零七二之一
- 德國電匯 二馬克四三二之一
- 四個月電匯 二馬克四八二之一
- 美金電現 五十七元八之七
- 四個月電匯 五十九元四之三
- 香港電匯 七十六兩
- 日本電匯 八十五兩二之一
- 印度匯票 一百七十七盧比四之三

金市
廿三日收盤市價如左

- 現貨赤金 四百零九兩
- 遠期赤金 未開
- 沙金合赤 四百十八兩
- 足赤條金 四百十六兩

錢市
廿三日北市銀拆及銀銅圓錢價併錄如左

- 龍洋 七錢五分二厘一毫半
- 英洋 七錢五分三厘半
- 本洋 九錢
- 小洋 六錢六分零二毫半
- 銀拆 一錢五分
- 洋拆 七錢九分
- 銅圓 一百六十五千文
- 市錢 一百五十千文
- 錢拆 一千文
- 衣牌 一千二百八十文
- 小洋貼水 每角十五文

金融
廿三日銀行市面如左

- 英洋 開盤七錢五分一釐七毫半 收盤七錢五分三釐半
- 銀拆 開盤一錢六分午市一錢五分 收盤一錢四分
- 轉帳 一錢五分 掛牌 八分
- 標金 開盤四百零八兩九錢 午市四百零八兩七錢

股票
昨由交通公司報告各種股票行情如左

- 藍格志實股票現盤七十八兩
- 太良實 又 八錢
- 庫紗實 又 二兩
- 地傍實 又 十二兩
- 電車實 又 五十二兩

紗市
本廠棉紗昨日客幫交易計一百餘包市面因川幫停止辦貨故日來市景冷淡茲將行情如左

- 十六支紅團龍大包 一百廿五兩
- 又 鐵毛 一百廿一兩五錢
- 又 雙虎 一百廿六兩
- 又 三星 一百廿五兩五錢
- 又 紅龍 一百廿三兩二五
- 又 胭脂虎 一百廿五兩七五
- 又 丹鳳 一百二十一兩
- 又 日光 一百廿六兩五錢
- 又 火車 一百廿八兩
- 又 雲龍 無貨
- 又 雲鶴 一百廿二兩
- 又 天官 一百廿五兩五錢
- 又 月季 一百廿三兩二五
- 又 財神 一百二十兩
- 又 水月 一百廿七兩

糧食
昨日滬南米市各種米價又見鬆動因內地各鄉之米船來者較多至周浦新米昨亦到有四百餘石當經售開最大等價九元一二角尚無受主購買緣其貨身潮濕故也據說照此天晴各路來源續接米價有日步降落之勢云茲將開出各價如左

- 全滑常幫機破每石十一元一角
- 周浦機新稉 十元零三角
- 周浦老新稉 九元五角
- 高北幫白新 十一元至十元零五角
- 南幫白新 十元零二角至九元四角
- 常幫高白破 十一元至十元零五角
- 錫幫白破 十元零八角至十元
- 蘇同白破 十元零一角至九元六角
- 松江白破 十元零四角至九元五角
- 珠角稉稉 十元零二角至九元三角
- 常幫白陳 十元至九元五角
- 錫幫白陳 十元至九元五角
- 高機白元 十元至九元五角
- 高白洋尖 十元
- 杜秈米 八元五角
- 次小麥 五元五角至五元
- 高小麥 六元

油荳市
昨日滬南油市成交之常兩帮及本埠銷路云茲將售開之價如左

- 船牛荳油每担十一兩三錢五分
- 棧牛荳油 十一兩三錢
- 洋河荳油 九兩九錢五分
- 夾荳油 九兩一錢
- 船牛籽油 十兩零七錢
- 鮫荳油 九兩九錢
- 異夾生油 十三兩
- 輕皮生油 十二兩八錢
- 牛元荳 四兩
- 棧沙青荳 三兩八錢

土市
本埠土藥市面近日洋藥行情一星期二次增盤茲將昨日中西土藥市價列左

- 三多公每箱三千零十二兩
- 陳公 二千九百九十二兩
- 新公 千九百九十二兩
- 三多喇 三千零十兩
- 陳喇 三千零零十兩
- 新喇 三千零零四兩
- 二年赤莊 一八二祖廿九兩六錢
- 一年赤莊 二十九兩四錢
- 成都土 每百兩一百四十兩
- 涪州川土 一百三十兩
- 雲土 一百四十兩

●山口土價

絲市
昨日洋商買進白經祖價如左

- 和洋行買月輪牌七里頭二號白大經二十担每担五百九十兩至五百八十兩
- 法昌洋行買源記馬司牌白大經十担每担五百八十兩
- 泰和洋行買紳駒牌頭二三號七里大經三十担每担五百九十五兩至五百七十五兩

花衣
昨日各花市價如左

- 餘姚新花每担二十九兩
- 天津陳花 二十八兩八錢

●進口洋價

花旗布
昨日市價如左

- 三鬼粗布每疋 五兩五錢二五
- 大鹿甲 五兩八錢五分
- 大小英 五兩五錢二五
- 鹿狗 五兩五錢二五
- 四平葉 四兩七錢五分
- 馬狗 五兩五錢五分
- 喜雀 五兩五錢
- 小貓頭 五兩五錢
- 跑馬 五兩五錢二五
- 頭號刁 五兩五錢
- 貓頭英 五兩五錢
- 松鹿 五兩五錢
- 新草牛 四兩一錢五分

斜紋布
昨日市價如左

- 人馬弓粗斜每疋六兩二錢
- 飛龍 六兩二錢五分
- 雙鬼 六兩零五分
- 飛馬 六兩一錢五分
- 馬鷄 四兩九錢七五
- 團狗頭 四兩四錢五分
- 四英哥 五兩六錢五分
- 大小英 五兩六錢五分
- 立馬 五兩六錢二五
- 牛童 四兩八錢
- 福祿壽 四兩七錢二五
- 小貓頭 五兩六錢
- 團牛頭 五兩五錢七五
- 獅球 五兩五錢

棉紗
日本棉紗昨日客幫買去東紗約計一百六七十包其市價平常茲將行情列左

- 二十支藍魚紗大包 一百四十五兩
- 又 財神 一百廿一兩五錢
- 又 福島 無貨
- 又 五子 一百廿四兩
- 又 日島 一百廿三兩五錢
- 又 竹紳 一百廿九兩五錢
- 十六支藍魚大包 一百廿二兩五錢
- 又 立馬 一百廿三兩
- 又 福島 一百廿一兩五錢
- 又 雙喜 一百廿八兩七五
- 又 雙鹿 一百廿一兩五錢
- 又 三圖 一百廿九兩
- 又 五福 一百廿八兩七五
- 又 三羊 一百廿六兩五錢
- 又 金象 一百廿八兩五錢
- 又 三馬 一百廿二兩
- 又 麒麟 一百廿八兩七五
- 十六支花旗紗草包 一百廿九兩二五
- 又 鷄面 一百念九兩二五
- 又 廿字 一百二十六兩半
- 又 三朵 一百廿八兩
- 又 什牌 一百廿五兩

表揚參茸廣嗣金丹回天再造

[illegible] 一瓶祈即由郵局寄下是所盼禱手此即請台安 委辦淮關下一舖稅務委員鄭鈞貽拜上 上海盆湯弄走馬樓雲氏總發行所抄登○附價每瓶洋二元每料一斤計十六瓶只收藥本洋二十八元○本處分設南京花牌樓中市德生堂隔壁 [illegible]

愛儷園(即哈同花園)特開游覽籌振大會

敬啟者滬北靜安寺路西有哈同氏愛儷園在焉泉石清幽花木深邃層樓複閣曲徑迴廊列景至八十餘處之多計地二百畝許洵爲中外唯一之大建築惟平日不輕許人遊覽 [illegible] 也今歲七夕爲園主夫人設帨良辰假乞巧之期開祝嘏之會一時中西人士聞風而來 [illegible] 江蘇水災浩大寓滬各慈善家莫不熱心奮發奔走呼號同籌急振 [illegible] 鼓掌稱善一致贊成當時議定於七月廿四念五兩日每日午後二時至夜十二時止大張園門任人遊覽 [illegible] 放焰火用助雅興入場劵每劵一元悉數充振凡我紳商學界屆時務祈 [illegible]

特開愛儷園籌振大會事務所辦事人啟

贊成人 李平書 沈仲禮 [illegible]

同啟

上海南洋官書局發行 學部新編各種教科書籍 躉購批發一律格外從廉

- 初等小學 簡易國民必讀課本
- 初等小學 簡易識字課本
- 初等小學 修身教科書
- 初等小學 修身教科書
- 初等小學 國文教科書
- 初等小學 國文教授書
- 初等小學 算術教授書(附教授細案)
- 初等小學 手工教授書
- 初等小學 圖畫教授書(授科)
- 初等小學 體操教授書
- 初等小學 樂歌教科書
- 初等小學 習字帖
- 初等小學 教授細目
- 初等小學 女子修身教科書(授科)
- 初等小學 女子國文教科書
- 初等小學 女子國文教授書
- 高等小學 修身教科書
- 高等小學 國文教科書
- 高等小學 歷史教科書
- 高等小學 地理教科書
- 高等小學 幾何畫教科書
- 高等小學 算術教科書(授科)
- 高等小學 格致教科書(授科)
- 高等小學 格致筆記
- 高等小學 珠算教授書(授科)
- 高等小學 手工教科書
- 高等小學 農業教科書
- 高等小學 圖畫教科書
- 高等小學 體操教授書
- 高等小學 教授細目
- 節本禮記
- 禮儀(喪服并經記備)一冊
- 高等小學 女子國文教科書
- 高等小學 地理掛圖
- 高等小學 歷史掛圖

再有部編中學用師範用各學科教科書五十餘種亦歸本局承印發行已陸續付排不日出版○刻學界諸君祈注意

本局奉學部札飭翻印部算教科書有年久爲學堂私塾所稱便今學部改章黏貼印花飭令一律通用部編教本既期教育統一復杜坊間僞濫旋奉提學司批准承認發行翻印校勘尤當精益求精然而教育攸關敢不勉盡公益開學伊邇特將各種部書預備齊全以供學界購取 花名列后

減價每部五角 聖歎選批才子詩并尺牘預約券

現不得已發售預約券每部計八冊并聖嘆尺牘在內先付大洋三角至八月初出書時再付兩角共五角

此書本局因恐有訛字是以另覓精本校對以致數月之久祗印成一半

金聖歎尺牘 聖歎與友人尺牘一冊本附于選批才子詩內 著茲單行出版定價大洋一角五分

分發行所 南京奇望街有正書局 蘇州都亭橋有正書局 天津東門外東馬路有正書局 漢口黃陂街有正書局

總發行所 上海望平街有正書局 北京琉璃廠西門有正書局

驥製 哮喘氣急丹 神驗鐵據

一病經十載無殊受慘刑何來龍府藥枯木頓回春

附近假冒須認明五開間門面

謹啟者僕因紅羊之厄奔走逃勞壯年又不善衛生致患哮喘氣急 [illegible] 滬上馳名妙藥服食殆遍一無靈驗 [illegible] 忽得陳兄來舍述及上海盆湯弄寧波路口五開間門面驥雲氏香盧藥室所製哮喘氣急仙丹靈驗昭著 [illegible] 附近假冒格外小心認明五開間門面藥包上有驥雲氏肖像切記切記 [illegible] 北寧波路口五開間門面內外埠來信寫明寧波路第一百十五號○驥雲氏香盧藥室發行所每瓶一元 [illegible]

上海五洲大藥房 續製自來血精之預告

本藥房新發明之人造自來血久已通行海內外衛生家認爲獨一無二之補品凡貧血症者服之尤爲神奇至療治各種之功效已得海內外種種之證書諒早爲同胞所共鑒惟人造自來血裝置往往陸道如雲貴如蒙自如陝甘新疆海外如新加坡如泗水台南北三寶壟等處雖有郵局寄遞因運途過遠破碎堪虞來函歸訴日必數起若一一補償藥價之身本重大何能持久若置之不答無可應愛顧之誼爲此悉心研究另製一種人造自來血精物質之乾燥品味之甘美功效之神奇較諸尋常補品大有裨益且使遠道攜帶遠寄海外尤爲便利一俟製完全再行登報通告衛生家注意焉

中學教科用書

商務印書館發行

修身

- 學部審定 修身教科書 五冊 每冊一角五分
- 學部審定 倫理學教科書 三角

國文

- 國文教科書 吳曾祺評選 五冊 每冊三角五分 全部一元六角
- 國文讀本 林紓評選 十冊 每冊一角五分
- 學部審定 初等國文典 洋裝一冊 一元
- 學部審定 馬氏文通 上下 一元五角

歷史

- 學部審定 中國歷史教科書 歷代史 陳慶年編 一元
- 學部審定 中國歷史教科書 本朝史 汪榮寶編 一元五角
- 新體中國歷史 布裝一冊 一元
- 中國歷史讀本 吳曾祺編 二冊 二元
- 學部審定 西洋歷史教科書 傅岳棻編 一元二角
- 西史紀要 伍光建編 第一編 一元

地理

- 學部審定 中國地理教科書 屠寄編 一元五角
- 新體中國地理 一元二角
- 又附圖 一冊 五角
- 總理學務大臣審定 瀛寰全志 謝洪賚編 附圖一冊 二元
- 最新中學教科書 地文學 一元三角
- 萬國地誌 二冊 一元五角

博物

- 博物學大意 二角五分
- 學部審定 博物示教 三角
- 學部審定 最新中學教科書生理學 一元
- 生理衛生新教科書 四角五分
- 學部審定 最新中學教科書動物學 八角
- 學部審定 中學植物學教科書 九角五分
- 學部審定 新撰植物學教科書 杜亞泉譯 八角
- 學部審定 最新中學教科書地質學 一元二角
- 學部審定 最新中學教科書礦物學 杜亞泉譯 八角
- 學部審定 新式礦物學 四角

理化

- 理化學大意 三角
- 學部審定 理化示教 二角五分
- 新撰化學教科書 鍾衡臧譯 一元
- 學部審定 化學新教科書 杜亞泉譯 一元二角
- 改訂近世化學教科書 王季烈譯 八角五分
- 學部審定 物理學新教科書 杜亞泉譯 一元
- 新式物理學教科書 王季點譯 一元

算術

- 學部審定 中學算術教科書 八角
- 學部審定 中學數學教科書 上下 八角五分

代數

- 大代數學講義 三元
- 學部審定 最新中學教科書代數學 上一 下二元四角
- 代數學 上下 一元五角
- 漢譯 溫德華士代數學 一元六角
- 學部審定 查理斯密初等代數學 一元二角
- 小代數學 七角五分
- 學部審定 代數學新教科書 上下 一元五角

幾何

- 學部審定 平面幾何學新教科書 梁楚術譯 八角
- 學部審定 最新平面幾何學 謝洪賚 一冊 一元三角
- 學部審定 最新立體幾何學 謝洪賚 一冊 一元
- 學部審定 平面幾何學新教科書 八角
- 學部審定 立體幾何學新教科書 三角

三角

- 學部審定 最新中學教科書三角術 一元三角
- 學部審定 新撰平面三角法教科書 六角
- 學部審定 中等平三角教科書 七角五分
- 蓋氏對數表 六角五分

習畫

- 學部審定 習畫範本 十冊 鉛筆 鋼筆 水彩 二元四角
- 學部審定 鉛筆習畫帖 六冊 一元二角
- 學部審定 教科書用器畫 上下冊 每本四角 五角五分

商標 'VANA' TRADE MARK

發納 標

補藥酒

TONIC WINE

炎暑困人食減耗多雖往日魁力支持然年復一年身體暗已虧損若不善爲調理勢必隨時傾頹此時挽救已屬晚矣故善於衞生者必於平時加意保護之也此發納補藥酒乃實威大藥行由格物科學研究而得調製精良功效特別壯腦補血培元固本夏秋服之爲最佳護身保障以其能解除血中熱毒振興臟腑作用强進飲食資助消化使身體堅固精神充足一至天氣寒涼異常暢適疾病無憂至其體氣虛弱病後羸胃食不養體久患瘴瘧腦力衰頹神氣萎悴等更當奉爲聖藥

英京上海實威大藥行監製

中寒中暑瘧痢吐瀉各種疫症各種痧症垂危不救之時若投大丹如遇炸彈立時化爲烏有百病消除請人丹爲轟疫之炸彈誰曰不然

轟疫之猛烈炸彈

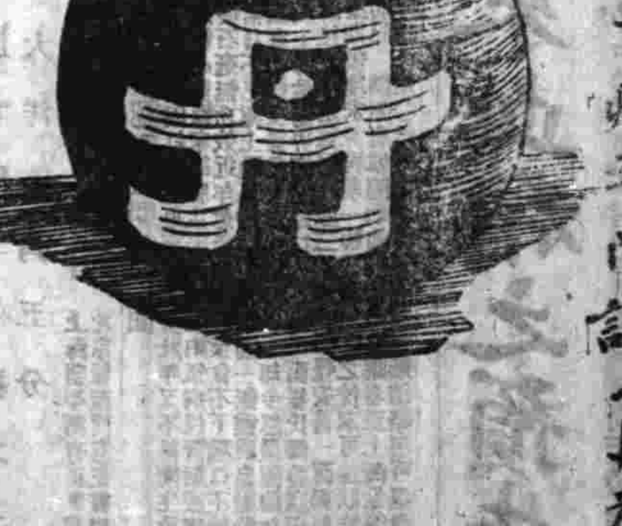

總發行所上海三馬路龍虎公司

各埠大藥房均有出售

公共會審分府寶示

給辦香盧 嚴禁僞葯

欽加四品銜賞戴花翎辦理上海公共租界會審分府寶 [illegible]

洋文化 [illegible] 上海縣憲李給示保護去歲會由浙江海寧 [illegible] 會呈送驗製牛夏到南洋勸業會場臺 審查總長楊獎給金牌並咨給農工商部 [illegible] 給第四百六十八號註冊執照 [illegible] 給示保護 [illegible] 開設上海盆湯弄過絲業會館甯波路轉角五開間門面 [illegible] 特示

艾羅補腦汁

改良人種

當強國勢居今日 首重圖強別有方

贏得艾羅腦汁在 莫愁人不壽而康

中法大藥房

沈 製

生髮膠

如枯木逢春發

[illegible]

壯陽廣嗣金丹

敏驥 嵇氏製

一索得男

嵇氏撥香盧總發行所在上海盆湯弄過絲業會館北首甯波路口五開間門面方是真的一開間便是假冒

[illegible]

附刊
滑稽時報
第二百零一號
每日隨時報附送不取分文

劇談

◉滑稽舞臺觀劇記（冰秋）

前見滑稽時報冰血君所排之滑稽戲單兩張一係官辦一係商辦角色整齊戲劇亦好于是詢問他人以滑稽舞臺之所在他人告我曰滑稽舞臺在滑稽世界離此甚遠奈何余聞之喜曰此有何難余但願得其所在而已路之遠近不計也乃謝而別急理行裝乘坐飛艇向北直行未幾果至滑稽世界由土人導入官辦滑稽舞臺見座客擁擠異常紅頂花翎比比皆是余亦無暇辯別是禽是獸急向空椅坐下靜心觀劇今一一錄之如下

陸順祥係蘇省之老角色向在京都供職內廷有年平平之流未有隆名演二進宮起𡲸脚院院長唱做俏佳口白清晰句句可聽字字可辯在私宅自語一段謂「在人家說我做了老虎榮幸得了不得其實進欵比前頭是還得多了」此兩句更見得神情畢露朝見時奏對幾句倘可採取

程實芬與陸順祥合演二進宮程起三壽笑容可掬一舉一動先笑後言若甚得意者實芬體察實情眞是難得

第二齣是豔情浩刼校書雪印軒和爺台二少爺對串做得淫蕩百出汚穢不堪殊失二少爺資格聞二少爺是京都老慶記的小老班淚名素著雪印軒又是慣習淫戲有何怪焉

鼓罵曹操一齣清客串冰血起一個健兒沈淫僧起曹操淫僧奸容可掬其面貌其舉動其言語幾乎無有一處不像曹操三麻子人稱活關公沈淫僧吾可稱活曹操矣冰血起健兒做得英氣勃勃怒不可止大罵「賣國奸賊亡路罪魁」幾乎力竭聲嘶淫僧倘高坐嘻笑對冰血道「吾挾天子令以臨南方尤我有格殺勿論之權許我有九五扣頭之利你們若是聰明人快點帮助我亡了這個去做外國的功臣你們做外國的功狗好不好且你們南邊人都說革命革命這是空談虛語那個做得到亡國的大事但是我曹操只願路早給我送脫便可立時三刻成這大事了」冰血道「曹操你如此說來亦是一個革命黨麼」淫僧道「有什麼不是不過現在不說出來罷了」冰血聽之又罵道「你亦是南方人膽敢賣你祖宗的坟基賣你祖宗的祠堂將你祖祖宗宗幾千年幾百年的心血要一該亡脫送脫失脫賣脫咳曹操曹操畜人（曹操之父）在地下亦恨你不肖兒子亦懊悔不應貪圖一時之樂留此孽種給千代萬世痛罵不休哩（以下更罵得響閱者須快讀）「咳你奸刁巧猾淫兇暴虐的曹操理會得不理會得」此時台下拍手如雷其間頓足的亦有煞是好看好聽淫僧即老羞成怒（曹操眞面目）高聲喊道「你們這輩熱血動物（你竟是自任凉血動物了怪不得人家說你是老實龜）快給我滾出去我曹操活一天必須賣脫一天路決不肯輕輕放鬆他一步你如再罵我便行格殺勿論的權了如將我的言語登到報上我便通知郵尙書來封這個報館了現在我話得到便做得到除出西方諸皇帝外還怕那一個呢」這一段淫僧能從心肺中說出話來表白曹操的胸竹眞是苦心揣思現身說法寔屬難得（未完）

（一）湖絲阿姐做工去

滑稽談

◉田舍翁傳（普性）

客有問於余曰公開通人也今朝廷興學吾將送二子入學校可乎余聳然曰善哉是誠子之高見也中國積弱一蹶不振將來商戰兵戰農戰工戰皆歸於學戰君送文郎入學庶幾戰勝於中國乎客聞余言不禁啞然笑曰公言誠是雖然誤甚矣公盍觀今日之學子乎大江南北鼎鼎有名求其有裨於國家者曾不數覯其間充教育員學校長半皆不新不舊非馬非驢濫竽一席都由結交運動而來公勸吾子就學公抑思學校中並未設結交運動科乎吾鄰有某叟者田舍翁也積一世勤儉蓄有五千金生四子預作五股分除養老外每子千金長子性伶俐略識之無往年爲之捐雜職善結交工運動不數年間署典簿者數次積蓄萬金迄今捐知縣加五品銜某叟作封翁矣次子性鄙吝善持籌使之就商營業十餘載居然巨富三子極聰明性又嗜學五六歲時授以書過目成誦某叟以爲千里駒也愛如掌上珍由小學而中學而高等程途累累靡費千金某叟有王時譽兒癖贊不絕口有人輒笑之以爲乃耶樸實非善於鑽營者恐將窮於學也某叟曰余兒試輒冠軍業成千金可唾手得也奚至窮於學哉去年果以最優第一畢業於某高等學校迫於囊橐已空迄未覆試家居一載待價而沽却又顧問無人拮据殊甚實有蘇季子金盡裘敝之感四子亦敏而好學去寒由中學畢業入某高等學堂偶因誤於交游貽累居縲絏者數月求榮反辱千金耗盡現乃鬱鬱閑居以視長次二兒不學而富貴逼人者遠甚然臭味差池皆不甚睦時與學業高校之再次兒遊以爲明春進京獲一實官猶可與有榮焉孰知獎勵又停實利虛榮兩無所得彼捐官者實業商者富惟求學者窮而且辱某叟今悔甚矣見有汲汲求學之後生且爲之蹙頞矣噫公奈何勸吾子之入學哉嗟乎獎勵既停實業闃然茫不知專門學生將來置於何地余聞客言不禁悚然無辭以對

（二）可巧過大風雨把洋傘吹壞

方穎女士紉裳來

◉財神談判（諸隱）（續）

他如侵占邊疆遏制華貨無非强取我中國之財以致我中國日見貧弱官無財而施貪婪之手段惟知剝削小民民無財而起搶竊之邪心羣相流爲盜賊因之我國慕歐西多財者媚外有人羨歐西多財者賣國有人上年橡皮公司歐西奸商又漏我商民千萬現金頓令我中國財政恐慌各處銀行倒閉商業蕭條政府欲興實業而無從籌欵不得已大借外債以各省財產抵押內則有回扣之折耗外更吃盤剝之虧輪將來愈累愈重無力歸償外人必執債權干預我國財政勢必欲盡吞我國財產而後已此雖由僕不善司財然兄既爲司財之神當以公平正直爲懷不應偏重一方而任意搬取也我中國果一旦空虛神則變爲窮神人則盡爲窮人俗云窮神極惡窮人無賴吾恐歐西雖有鐵艦强兵難免有受極惡無賴反噬之一日否則僕將此不平之情具摺上奏玉帝參兄司財不均之過今日面責猶是論同寅之情誼也兄若仍以僕言爲河漢一朝發難悔無及矣勿謂言之不預也兄其思之

（三）弄得一搭糊塗

◉揚州竹枝詞（劍展）

▲某小學堂　城內東隅小學堂虎牌軍棍掛門牆一師數弟餘何有（今年學生寥寥）校裏師娘外糞缸（門左本一尿缸因常見糞穢故云糞缸）

▲烟禁弛　購土挑膏照一張私無憑照亦無妨囊㗋功典殊嚴厲日久終成畫餅羊

小說

老學究臭談（書傑）（續）

老學究往日學規極嚴學生講書認字頭一個時責十下手板說一句話責百下手板要是書背不熟字記不得當學究大發雷霆戴上金頂大帽高坐正面破椅命年紀稍大的學生四人分立兩旁又命犯罪的學生跪在下面嚴嚴的訓誡一番然後命一個有力的學生將跪在下面的學生撥倒在地脫落下衣用一根毛竹板在他下體一五一十重責數百然後完結其餘刑罰或頭頂瓦硯跪在戎板上不許彎腰或脫去上衣暑天跪烈日中寒天跪冰雪中這都是老學究自定的法律所以小學生等一入了他的書塾如進了牢獄一般一見了他的面如老鼠見貓一般怕的毛骨悚然恨的咬牙切齒那知到了這幾日老學究專心在吃穿上盡力研究如痴如聾如飢如渴小學生鬧的江翻海沸跳高唱大戲他都是不聞不見過了數日果然縣裏發下廣告準於下月內照派定的次序考試各校學生及教員四東君齊到塾中請先生明日清晨督率學生就道老學究一口應允四東君謝過辭出四家學生亦將書籍筆硯收拾完全裏明老學究要回家整理行裝老學究領了四家學生去後老學究亦將別家學生暫時放去（未完）

大特色 大奇驗

五洲大藥房

人造自來血

上海四馬路五洲大藥房發行

●福建憲政研究所肄業學員試用從九品張培齡君之證書

五洲大藥房主人惠鑒 啓者家母少卽體弱更兼中年以後疾病纏綿氣血日衰一日欲延良醫診治無如世鮮岐黃何况久居家父官署已十五年分駐僻壤中醫佳者絕無其人適問西醫幸喜去年適弟往福州總鼓之時在南台中洲中英大藥房購得人造自來血兩瓶寄回試服一頓有起色今年復由家父手寄中英大藥房洋銀十二元並信一封用買小瓶自來血一打依法服之果然多年重恙一日全無且氣血忽然充足家父之函已經中英大藥房登入福州閩報矣又弟本無疾病之人不料前在福州官班憲政研究所肄業未免過勞臨入法律講習所後自覺腦筋失調是以請假回家父任所轉行時又購自來血小瓶一打攜歸服食現已腦力倍增還我本來面目母子之有今日實保○貴藥房自來血之所賜受恩深重圖報無由故特肅此佈達庶鳴謝忱於萬一再福建全省自來血本受社會歡迎只以福州方有外府縣稍覺不便○貴藥房可否設法大加推廣銷路既能救人定必暢行○貴藥亦遍獲名譽愚昧之見尚希○宥恕卽請○壹安並頌○五洲大藥房萬歲○自來血萬歲

●江西高等小學堂畢業生江蘇補用從九品楊廷枚君來函

五洲大藥房主人惠鑒 啓者鄙人先天不足後天失調以致體弱異常頗不耐勞自光緒三十二年入本省高等小學堂以來功課繁多更覺難以支持每覓良醫診治終未見效前年歛親劉君自滬上回帶來貴藥房自來血二打勸鄙人試服之于是日服三次不及半年身體漸覺肥壯精神頓爽在堂功課亦略佔優勝飲水思源皆出自貴藥房所製自來血之功效確實可證決非虛語誇示今特具函鳴謝請登報端以表謝忱順頌壹安 閏月念九日發

●無錫沈旭君保證書

五洲大藥房臺鑒 生志嘯遠遊偏足遭飲劇殆濕熱下注以致血液失調故也諸藥罔效房諸證書若某貴官以勞王事而病者又某某大學監督或教員或畢業生以勤修學業而病者皆藥到病痊堂或不勝舉生思以若輩玉軀猶奇效若是如生之脚更何待言幾遂購自來血數瓶漸服漸瘥今雖日行百里亦無苦矣用自惟生之腳脚固不敢與諸清貴齒特有德不酬非仁也爰書證書遣謝 無錫沈旭拜啓 閏六月十八日發

各處大埠均有寄售

每瓶附有全球商標二集保證書一本五洲藥紙一方及儉洋一角之新器券一張

價目 大瓶每打念二元 每瓶二元 小瓶每打十二元 每瓶一元二角

南洋勸業會紀念品急救萬應痧藥水發行廣告

南洋勸業會去年第一次開幕時值夏秋之間天氣炎熱且此地久屬荒蕪潮濕尤重會內諸同胞旅斯土者不免多患亂吐瀉等病本藥房主人早已慮及故不惜重貲預製治痧藥水運往南京派送各館大則百瓶小則五十瓶逢人贈給六七兩月綜計贈給五十餘萬之多數凡經服是藥水者莫不盡納神效有藥到春回之妙後蒙各館到登勸業日報一再頌揚因此名馳海內外今年入夏以來各埠大藥長匯銀訂購并屬公益發行以期饗流全球廣濟生命云云本藥房受此重託不得不勉從其請訂定發行章程其名曰南洋勸業會紀念品萬應痧藥水宣傳統藥監而價亦廉每瓶定價洋五分每打五角每洋一元計一百二十四瓶特此廣告

總發行所上海四馬路五洲大藥房謹啓

欲飲潔淨汽水者請看

士迫力汽水瓶及汽水圖

水乃人生日食必需尤以汽水爲可貴之品緣食物中每有停滯不化者皆由胃力不足也故西人餐後及日中常飲汽水以助其消化之力可知汽水實有益於胃也明矣暑天能消暑更爲適宜因其最近年中國人日銷汽水之衛生之學深知近年中國人日銷汽水然汽水之爲便也本廠新出于衛生最爲利便無論之功是以飲之者日衆惟向市上購用不如自能製之則一種自製汽水瓶名爲士迫力汽水瓶其圖式列之於上勝過市上之汽水家或遊山玩水隨時均可自製倘欲較有味之汽水可加入

中國雙妹嘜菓子露

玫瑰 甜橙 檸檬 杏仁 菠蘿 桑枝 沙示 士多啤厘 蘋菓

大瓶四角 中瓶二角半 小瓶一角二

水也而且出入携帶極易隨處均可汲水以製之其水中雖有微生物亦不能爲害因其氣球之功力足以滅之此汽水瓶久爲泰西各國所歡迎凡有知衛生者正宜家藏一個價值極廉○汽水瓶每個價銀二元○一打庄氣珠每盒九角○請向香港德輔道中二百四十八號廣生行或其下列之枝行購買如原價加水脚費用以發售仰祈 諸君留心賜顧是所厚望焉 格外相宜其價均照本廠所批之

注意 其用法請看瓶外之圖畫便明如用士迫力汽水瓶者祈誌之 入水於瓶內切勿入過其紅綫但

總發行處 廣生行有限公司 上海南京路第四百七十五號 南京一樓範馬路第對面 天津法界四號路八十八號 漢口河街門牌第五十六號

英京士迫力汽水瓶製造廠謹啓

德國嘉色喇顏料廠

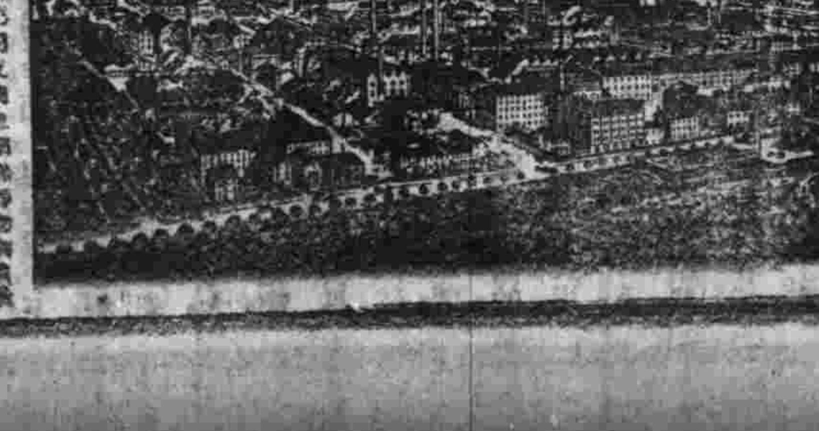

本廠各種顏料運銷中國有二十五年已久貨皆上等其料可染棉紗棉布嘉布以及絨料毛羽皮與絲綢等物俱可顧者留意玉達清後者爲禮和十一號上海價顏料數顏間可也

寶亭英法番菜

乍浦路四十五號

周鑾非知命

清醒丸

華產精造 四時八節 家家宜備之良藥

龍頭爲記

江南陸軍軍醫官 南京慈惠醫院院長 張修爵鑒定 謝稚堂經驗秘方

挽回利權杜塞漏卮 醫科聖品藥界大王

商標註冊

清志留神開胸達竅 口喉快爽清香

實業界挽回利權品之一 口中香品清醒丸 上海光華堂藥局

價目 小包一錢 五分

神志昏悶 口渴舌燥 山嵐瘴氣 切痧痘時疫 嘔惡泄瀉 牙痛等症 無不立愈 致力

各埠經售 天津漢口北京南京杭州各藥房各廣貨舖 總發行上海四馬路光華堂

凡我同胞請用國貨 倘存貳心先試樣色

最上精品 王烟客山水冊

此爲烟客生平最精之作皆陶齋尚書所藏有正書局

價一元

分發行所 南京奇望街有正書局 蘇州鄉學前有正書局 天津東門外東馬路有正書局 漢口黃陂街有正書局

總發行所 上海望平街有正書局 北京琉璃廠有正書局